



Министерство природных ресурсов, экологии
и туризма Республики Алтай

ПРИКАЗ

г. Горно-Алтайск

«16» июля 2019 г.

№ 595

Об утверждении Положения и границ памятника природы
республиканского значения «Мультинские озера»

В соответствии с Федеральным законом от 14 марта 1995 года № 33-ФЗ «Об особо охраняемых природных территориях», Законом Республики Алтай от 24 декабря 2012 года № 70-РЗ «Об особо охраняемых природных территориях Республики Алтай», Положением о Министерстве природных ресурсов, экологии и туризма Республики Алтай утвержденного постановлением Правительства Республики Алтай от 21 мая 2015 года № 135,

приказываю:

Утвердить:

Положение о памятнике природы республиканского значения «Мультинские озера» (приложение № 1 к настоящему Приказу);
границы памятника природы республиканского значения «Мультинские озера» (приложение № 2 к настоящему Приказу).

И.о. министра

Е. А. Мунатов

Приложение № 1
к приказу Министерства
природных ресурсов, экологии и
туризма Республики Алтай
от « 16 » июля 2019г. № 595

**Положение
о памятнике природы республиканского значения
«Мультинские озера»**

I. Общие положения

1. Настоящее Положение о памятнике природы республиканского значения «Мультинские озера» (далее - Положение) разработано в соответствии с Федеральным законом от 14 марта 1995 года № 33-ФЗ «Об особо охраняемых природных территориях», Законом Республики Алтай от 24 декабря 2012 года № 70-РЗ «Об особо охраняемых природных территориях в Республике Алтай».

2. В состав памятника природы республиканского значения «Мультинские озера» (далее - памятник природы) входят природные комплексы, имеющие большое научное, природоохранное, эстетическое и эколого-просветительное значение.

3. Площадь памятника природы составляет 3017009 м².

II. Цели и задачи по сохранению памятника природы

4. Целью создания памятника природы является сохранение уникального природного комплекса в естественном состоянии.

5. Задачи:

- а) сохранение естественных природных комплексов;
- б) сохранение и усиление средообразующих, водоохраных, защитных, санитарно-гигиенических и оздоровительных функций озера;
- в) поддержание целостности экосистемы;
- г) предотвращение деградации уникальной экосистемы;
- д) сохранение растительного и животного мира, в том числе редких видов животных и растений, занесенных в Красные книги Российской Федерации и Республики Алтай;
- е) организация экологического воспитания, образования и просвещения, обеспечение населения экологической информацией.

III. Режим особой охраны территории памятника природы

6. В границах памятника природы запрещается всякая хозяйственная и иная деятельность, угрожающая сохранению и состоянию охраняемых природных комплексов, в том числе:

а) деятельность, влекущая за собой нарушение почвенного покрова и геологических обнажений;

б) строительство магистральных дорог, трубопроводов, линий электропередач и других коммуникаций, строительство и эксплуатация хозяйственных и жилых объектов;

в) проведение геологоразведочных изысканий и разработка полезных ископаемых;

г) взрывные работы;

д) движение и стоянка транспортных средств (кроме специальных транспортных средств), за исключением их движения по дорогам и стоянки на дорогах в специально оборудованных местах;

е) устройство привалов, бивуаков, туристских стоянок и лагерей вне специально установленных и оборудованных мест;

ж) выжигание луговой растительности;

з) самовольное занятие земель;

и) загрязнение земель химическими и радиоактивными веществами, бытовыми отходами;

к) выпас и прогон скота;

л) заготовка лекарственного и технического сырья;

м) сбор редких и исчезающих, а также декоративных видов растений, уничтожение другой травянистой и кустарниковой растительности.

7. На территории памятника природы разрешается без нанесения ущерба охраняемым природным комплексам:

а) проведение необходимых противопожарных и других профилактических мероприятий для обеспечения противопожарной безопасности и поддержания санитарных свойств территории памятника природы;

б) проведение научно-исследовательских работ с частичным изъятием биоресурсов в соответствии с утвержденными в установленном порядке проектами производства работ без нанесения ущерба данному природному объекту;

в) организация экскурсий;

г) любительская ловля рыбы;

д) осуществлять иные виды деятельности, не противоречащие цели и задачам объявления объекта памятником природы и установленному в его отношении режиму особой охраны.

8. В исключительных случаях разрешается:

а) применение ядохимикатов и биологических средств при вспышке массового размножения вредителей сельского и лесного хозяйства;

б) отстрел и отлов животных в случаях возникновения эпизоотии особо опасных заболеваний.

9. Граница памятника природы обозначается на местности информационными и предупредительными знаками.

Приложение № 2
к приказу Министерства
природных ресурсов, экологии и
туризма Республики Алтай
от «16» июля 2019г. № 595

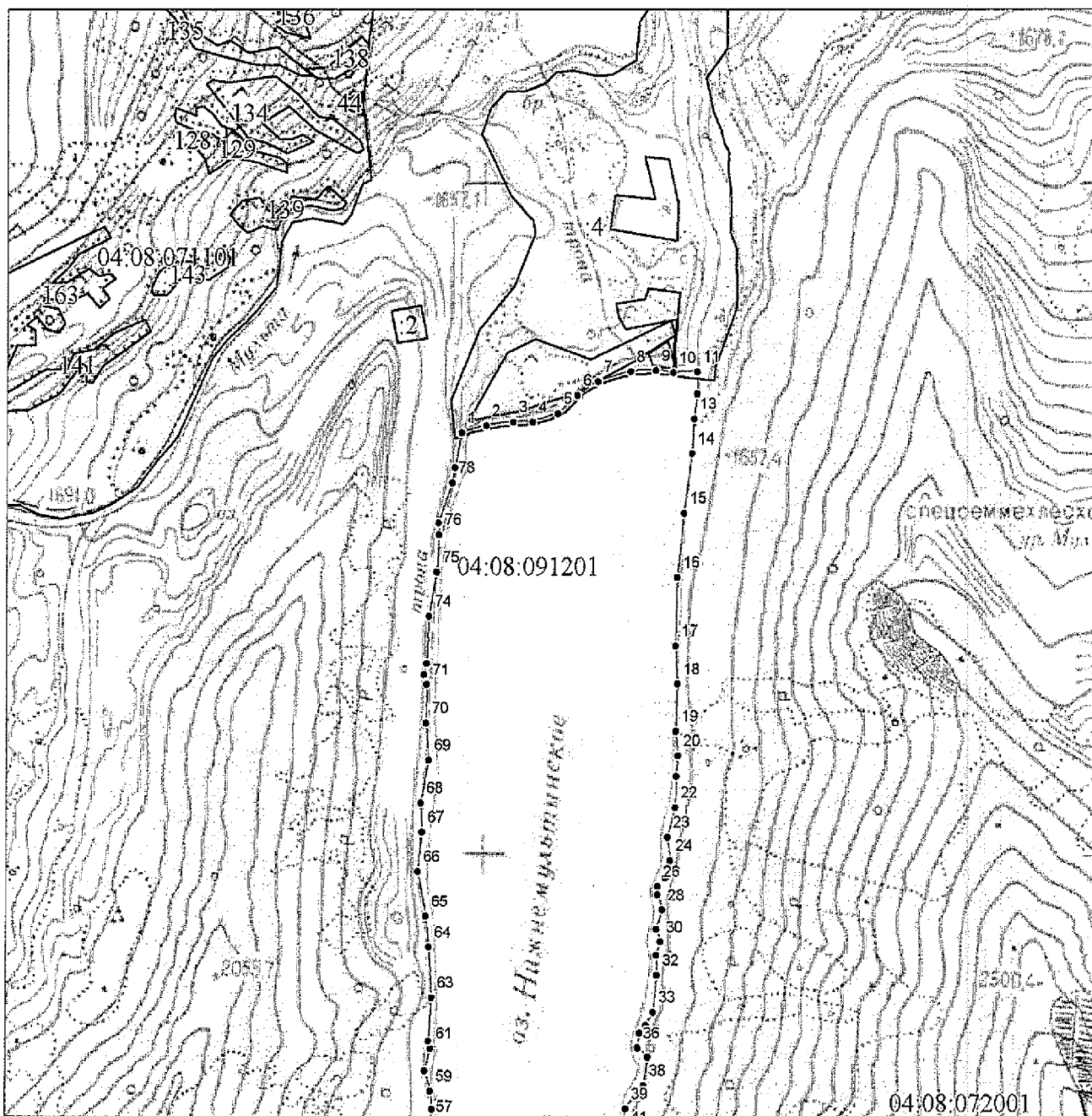

**Границы памятника природы республиканского значения
«Мульти́нские озера»**

**I. Карта (План) памятника природы республиканского значения
«Мульти́нские озера»**

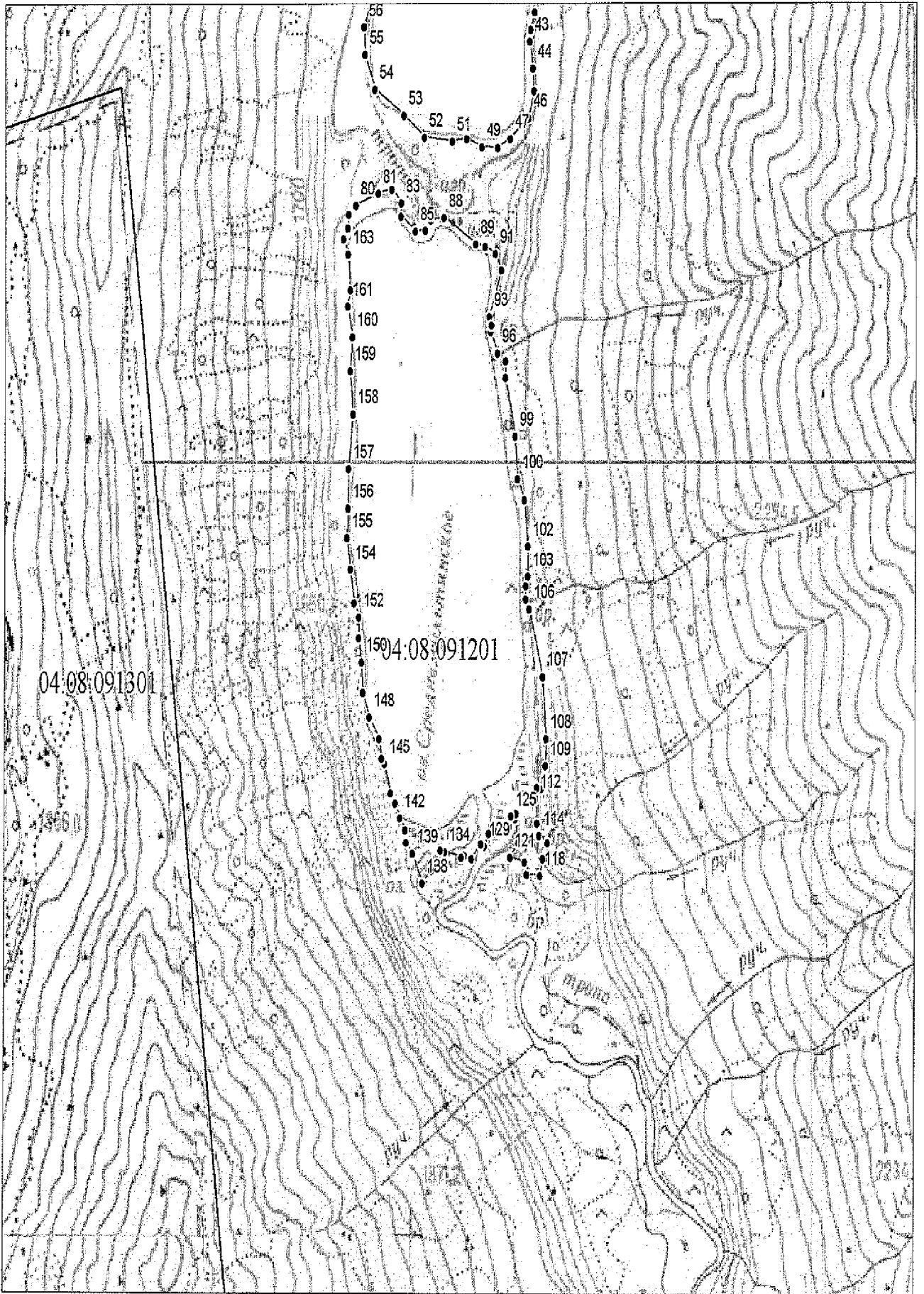

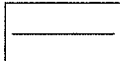
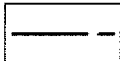
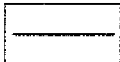
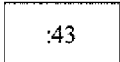
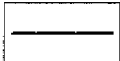
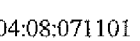

Условные обозначения

	Характерная точка границы объекта землеустройства
	Надписи номеров характерных точек границы объекта землеустройства
	Граница объекта землеустройства
	Граница территориальной зоны
	Существующая часть границы, имеющиеся в ЕГРН сведения о которой достаточны для определения ее местоположения
	Надписи кадастрового номера земельного участка
	Граница кадастрового квартала
	Обозначение кадастрового квартала

II. Каталог координат поворотных точек границ памятника природы
республиканского значения «Мультиинские озера»

Система координат МСК-04, Зона I

Номер точки	Координаты	
	X (м)	Y (м)
1	429779.44	1325837.95
2	429803.99	1325918.29
3	429819.38	1326008.17
4	429823.43	1326072.34
5	429851.53	1326156.01
6	429909.92	1326218.45
7	429953.97	1326287.23
8	429990.17	1326394.58
9	429996.64	1326477.88
10	429991.58	1326535.75
11	429999.38	1326615.14
12	429931.45	1326616.07
13	429854.70	1326605.53
14	429748.08	1326601.43
15	429566.94	1326576.50
16	429372.16	1326557.98
17	429163.12	1326554.04
18	429044.32	1326563.10
19	428900.38	1326559.58
20	428825.11	1326567.32

Номер точки	Координаты	
	X (м)	Y (м)
84	427112.49	1325888.42
85	427075.48	1325945.77
86	427079.28	1325985.87
87	427106.14	1326007.65
88	427115.05	1326059.07
89	427050.90	1326186.14
90	427045.88	1326223.85
91	427030.19	1326263.63
92	426986.83	1326287.71
93	426862.35	1326241.74
94	426839.61	1326251.56
95	426823.18	1326247.90
96	426767.75	1326274.77
97	426749.24	1326307.85
98	426707.18	1326308.55
99	426556.85	1326348.47
100	426444.06	1326359.96
101	426390.89	1326387.71
102	426269.60	1326405.51
103	426188.79	1326406.72

21	428763.68	1326562.54	104	426163.63	1326397.94
22	428668.98	1326560.64	105	426127.57	1326397.80
23	428578.81	1326536.21	106	426102.09	1326412.79
24	428508.54	1326545.28	107	425929.56	1326468.80
25	428455.52	1326530.95	108	425770.43	1326483.73
26	428427.19	1326505.68	109	425698.78	1326482.45
27	428401.70	1326505.53	110	425637.09	1326465.02
28	428354.55	1326521.69	111	425639.99	1326450.12
29	428292.85	1326503.94	112	425610.64	1326443.94
30	428255.74	1326517.24	113	425545.53	1326451.85
31	428212.60	1326504.57	114	425513.79	1326458.95
32	428151.28	1326506.37	115	425497.38	1326493.10
33	428039.18	1326496.02	116	425460.51	1326493.30
34	427996.41	1326473.12	117	425453.56	1326475.92
35	427971.86	1326453.22	118	425409.39	1326466.30
36	427927.52	1326447.57	119	425411.89	1326413.39
37	427900.43	1326480.90	120	425442.84	1326404.00
38	427814.96	1326468.97	121	425452.36	1326346.29
39	427739.08	1326411.01	122	425492.75	1326378.75
40	427703.94	1326402.53	123	425554.36	1326365.29
41	427668.59	1326410.51	124	425568.16	1326369.10
42	427621.22	1326396.73	125	425560.59	1326347.96
43	427589.12	1326393.53	126	425532.44	1326340.17
44	427519.41	1326406.19	127	425518.86	1326284.99
45	427460.00	1326411.96	128	425510.78	1326261.70
46	427390.54	1326389.50	129	425475.94	1326244.15
47	427333.28	1326317.51	130	425483.58	1326231.64
48	427307.71	1326268.71	131	425442.37	1326194.30
49	427306.38	1326207.34	132	425450.43	1326165.43
50	427326.37	1326147.41	133	425444.65	1326153.61
51	427317.28	1326088.93	134	425457.38	1326086.79
52	427323.75	1325979.12	135	425459.57	1326070.10
53	427377.59	1325897.06	136	425424.09	1326058.90
54	427440.07	1325780.79	137	425405.47	1326034.96
55	427529.21	1325740.47	138	425370.75	1326000.50
56	427601.11	1325737.71	139	425446.52	1325959.93
57	427673.10	1325765.65	140	425473.20	1325934.56
58	427709.07	1325770.05	141	425504.94	1325931.19
59	427764.35	1325761.91	142	425537.29	1325907.69
60	427826.63	1325742.66	143	425574.95	1325889.78
61	427894.51	1325761.05	144	425600.51	1325869.57
62	427916.28	1325753.20	145	425677.68	1325845.02
63	428050.78	1325762.37	146	425690.95	1325834.03
64	428204.94	1325751.17	147	425742.94	1325822.10
65	428300.46	1325738.58	148	425796.49	1325783.02
66	428438.04	1325709.73	149	425859.47	1325756.39
67	428558.81	1325723.19	150	425936.96	1325751.56
68	428644.93	1325718.11	151	425998.40	1325737.68
69	428776.23	1325742.79	152	426052.69	1325737.04
70	428888.34	1325732.43	153	426089.03	1325718.41

71	429007.05	1325733.38
72	429037.72	1325724.10
73	429072.58	1325732.40
74	429217.71	1325737.06
75	429354.94	1325761.05
76	429467.09	1325767.28
77	429502.63	1325764.62
78	429626.12	1325808.78
79	429671.52	1325817.47
80	427133.22	1325709.57
81	427167.91	1325797.05
82	427180.87	1325851.67
83	427147.31	1325889.15

154	426177.92	1325702.46
155	426260.77	1325688.28
156	426339.63	1325689.86
157	426444.21	1325690.14
158	426587.32	1325705.50
159	426697.91	1325692.28
160	426786.09	1325699.82
161	426865.54	1325680.24
162	426909.90	1325690.74
163	427002.73	1325680.62
164	427042.74	1325661.25
165	427073.16	1325678.40
166	427107.37	1325681.72