

**МИНИСТЕРСТВО СТРОИТЕЛЬСТВА
И ЖИЛИЩНО-КОММУНАЛЬНОГО ХОЗЯЙСТВА
КАЛИНИНГРАДСКОЙ ОБЛАСТИ**

ПРИКАЗ

07 июля 2021 года № *234*
г. Калининград

**Об утверждении границ охранных зон газораспределительных сетей
и наложении ограничений (обременений) на входящие
в них земельные участки**

В соответствии с Земельным Кодексом Российской Федерации, Правилами охраны газораспределительных сетей, утвержденными постановлением Правительства Российской Федерации от 20 ноября 2000 года № 878 «Об утверждении правил охраны газораспределительных сетей», Положением о Министерстве строительства и жилищно-коммунального хозяйства Калининградской области, утвержденным постановлением Правительства Калининградской области от 01 февраля 2017 года № 26, Административным регламентом предоставления государственной услуги «Утверждение границ охранных зон газораспределительных сетей и наложение ограничений (обременений) на входящие в них земельные участки», утвержденным приказом Министерства строительства и жилищно-коммунального хозяйства Калининградской области от 03 июля 2017 года № 176 (с учетом изменений), на основании заявления от 05 апреля 2021 года № 9274 открытого акционерного общества по газификации и эксплуатации газового хозяйства «Калининградгазификация», п р и к а з ы в а ю:

1. Утвердить границы охранной зоны газораспределительной сети: «Газопровод-отвод, АГРС к г.г. Полесск, Гвардейск Калининградской области и инженерные коммуникации: 1821 м.», расположенной по адресу: Калининградская область, Полесский район, п. Зеленое, ул. Гвардейская, дом 19, трасса проходит параллельно автодороги Полесск-Ивановка, кадастровый (или условный) номер 39:10:150007:40, в виде территории ограниченной условными линиями, проходящими на расстоянии 25 метров с каждой стороны газопровода, по характерным точкам согласно приложению № 1 к настоящему приказу, с графическим описанием местоположения согласно приложению № 2 к настоящему приказу.

2. Установить ограничения (обременения) прав на земельные участки, входящие в охранную зону газораспределительной сети, указанной в пункте 1 настоящего приказа, определив условия использования в соответствии с пунктами 14-16 Правил охраны газораспределительных сетей, утвержденных постановлением Правительства Российской Федерации

от 20 ноября 2000 года № 878 «Об утверждении правил охраны газораспределительных сетей».

3. Отделу газоснабжения и газификации департамента развития жилищно-коммунального хозяйства Министерства строительства и жилищно-коммунального хозяйства Калининградской области (Егорова И.И.) обеспечить:

1) публикацию настоящего приказа на официальном сайте Министерства строительства и жилищно-коммунального хозяйства Калининградской области в информационно-телекоммуникационной сети «Интернет»;

2) направление копии настоящего приказа:

2.1) в орган местного самоуправления муниципального образования Калининградской области по месту нахождения охранной зоны объекта газораспределительной сети, указанной в пункте 1 настоящего приказа;

2.2) в филиал государственного бюджетного учреждения «Федеральная кадастровая палата Росреестра» по Калининградской области.

4. Приказ вступает в силу со дня его официального опубликования.

Министр

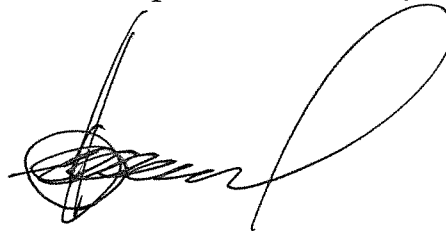

С.В. Черномаз

Приложение № 1
к приказу № 234
Министерства строительства
и жилищно-коммунального хозяйства
Калининградской области
от 04.06. 2021 года

Сведения о характерных точках границ охранной зоны газораспределительной сети: «Газопровод-отвод, АГРС к г.г. Полесск, Гвардейск Калининградской области и инженерные коммуникации: 1821 м.», расположенной по адресу:
Калининградская область, Полесский район,
п. Зеленое, ул. Гвардейская, дом 19.

Сведения о местоположении границ объекта					
1. Система координат		Местная система координат МСК-39			
2. Сведения о характерных точках границ объекта					
Обозначение характерных точек границ	Координаты, м		Метод определения координат характерной точки	Средняя квадратическая погрешность характерной точки (M _t), м	Описание обозначения точки на местности (при наличии)
	X	Y			
1	2	3	4	5	6
1	366145.10	1227523.74	Геодезический	0.50	-
2	366147.63	1227528.32	Геодезический	0.50	-
3	366149.16	1227533.34	Геодезический	0.50	-
4	366149.60	1227538.56	Геодезический	0.50	-
5	366148.95	1227543.76	Геодезический	0.50	-
6	366147.23	1227548.71	Геодезический	0.50	-
7	366144.51	1227553.19	Геодезический	0.50	-
8	366140.93	1227557.01	Геодезический	0.50	-
9	366136.62	1227560.00	Геодезический	0.50	-
10	366131.79	1227562.02	Геодезический	0.50	-
11	366126.64	1227563.00	Геодезический	0.50	-
12	366121.40	1227562.88	Геодезический	0.50	-
13	366116.30	1227561.68	Геодезический	0.50	-
14	366111.57	1227559.43	Геодезический	0.50	-
15	366107.40	1227556.26	Геодезический	0.50	-

16	366103.99	1227552.28	Геодезический	0.50	-
17	366096.15	1227540.51	Геодезический	2.50	-
18	366020.87	1227588.47	Геодезический	2.50	-
19	366015.36	1227590.81	Геодезический	2.50	-
20	366009.45	1227591.78	Геодезический	2.50	-
21	365986.93	1227591.90	Геодезический	2.50	-
22	365960.91	1227640.96	Геодезический	2.50	-
23	365957.49	1227645.87	Геодезический	2.50	-
24	365952.99	1227649.83	Геодезический	2.50	-
25	365947.69	1227652.60	Геодезический	2.50	-
26	365941.88	1227654.04	Геодезический	2.50	-
27	365935.83	1227654.04	Геодезический	2.50	-
28	365915.61	1227652.51	Геодезический	2.50	-
29	365852.57	1227694.32	Геодезический	2.50	-
30	365713.95	1227781.84	Геодезический	2.50	-
31	365487.72	1227919.07	Геодезический	2.50	-
32	365397.32	1227973.24	Геодезический	2.50	-
33	365312.80	1228024.97	Геодезический	2.50	-
34	365209.56	1228094.43	Геодезический	2.50	-
35	365127.62	1228118.83	Геодезический	2.50	-
36	365026.96	1228149.88	Геодезический	2.50	-
37	364938.19	1228178.53	Геодезический	2.50	-
38	364878.78	1228199.10	Геодезический	2.50	-
39	364846.65	1228201.82	Геодезический	2.50	-
40	364823.85	1228202.53	Геодезический	2.50	-
41	364797.56	1228200.42	Геодезический	2.50	-
42	364771.54	1228194.18	Геодезический	2.50	-
43	364723.54	1228179.62	Геодезический	2.50	-
44	364718.02	1228177.30	Геодезический	2.50	-
45	364713.21	1228173.75	Геодезический	2.50	-
46	364709.38	1228169.15	Геодезический	2.50	-
47	364706.75	1228163.77	Геодезический	2.50	-
48	364690.36	1228117.97	Геодезический	2.50	-
49	364683.81	1228118.59	Геодезический	2.50	-
50	364677.90	1228117.65	Геодезический	2.50	-
51	364672.38	1228115.34	Геодезический	2.50	-
52	364667.57	1228111.78	Геодезический	2.50	-
53	364663.74	1228107.18	Геодезический	2.50	-
54	364661.11	1228101.80	Геодезический	2.50	-
55	364659.84	1228095.95	Геодезический	2.50	-
56	364649.10	1228004.06	Геодезический	2.50	-
57	364630.46	1228003.33	Геодезический	2.50	-
58	364623.82	1228002.24	Геодезический	2.50	-
59	364618.35	1227999.82	Геодезический	2.50	-
60	364613.61	1227996.16	Геодезический	2.50	-
61	364609.87	1227991.49	Геодезический	2.50	-





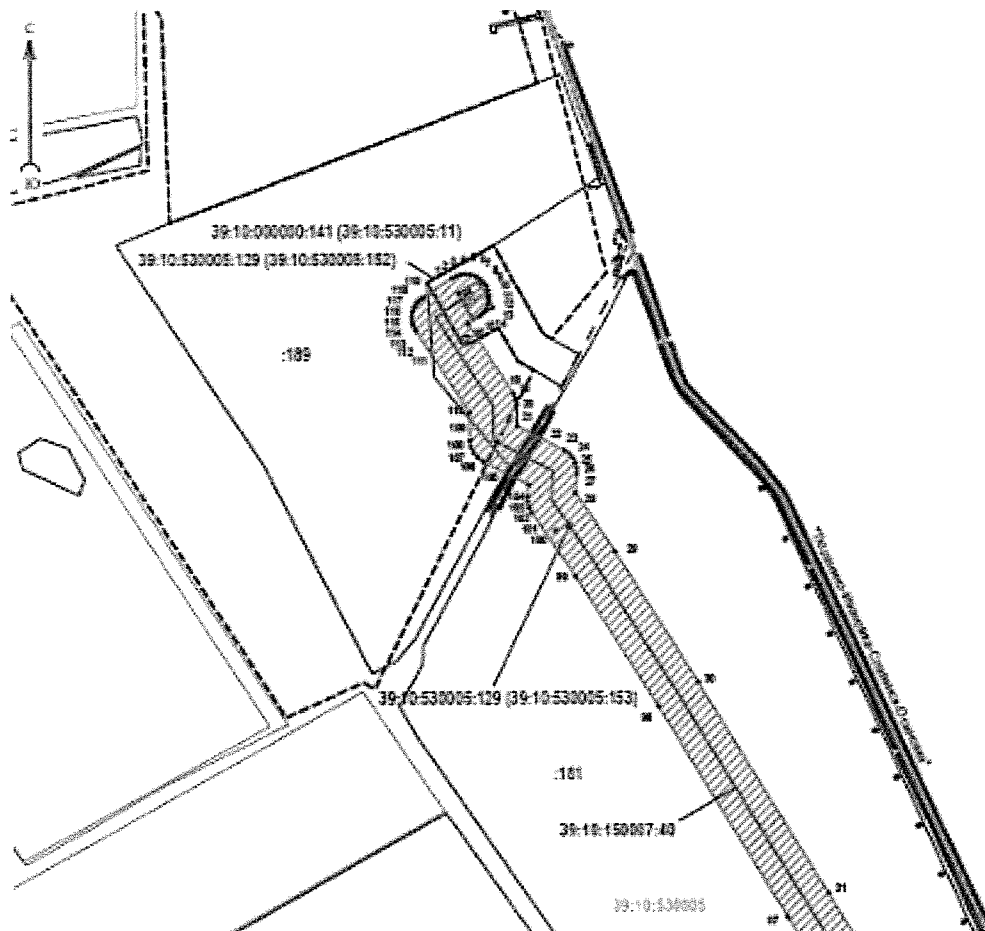

62	364607.35	1227986.06	Геодезический	2.50	-
63	364606.19	1227980.19	Геодезический	2.50	-
64	364606.46	1227974.21	Геодезический	2.50	-
65	364608.14	1227968.46	Геодезический	2.50	-
66	364611.14	1227963.28	Геодезический	2.50	-
67	364615.28	1227958.96	Геодезический	2.50	-
68	364620.33	1227955.75	Геодезический	2.50	-
69	364626.00	1227953.82	Геодезический	2.50	-
70	364632.71	1227953.34	Геодезический	2.50	-
71	364664.69	1227954.63	Геодезический	2.50	-
72	364672.55	1227955.32	Геодезический	2.50	-
73	364678.46	1227956.29	Геодезический	2.50	-
74	364683.97	1227958.63	Геодезический	2.50	-
75	364688.76	1227962.21	Геодезический	2.50	-
76	364692.57	1227966.83	Геодезический	2.50	-
77	364695.17	1227972.22	Геодезический	2.50	-
78	364696.41	1227978.08	Геодезический	2.50	-
79	364705.85	1228058.79	Геодезический	2.50	-
80	364712.35	1228059.97	Геодезический	2.50	-
81	364717.79	1228062.48	Геодезический	2.50	-
82	364722.47	1228066.20	Геодезический	2.50	-
83	364726.14	1228070.94	Геодезический	2.50	-
84	364728.57	1228076.40	Геодезический	2.50	-
85	364749.68	1228135.28	Геодезический	2.50	-
86	364784.66	1228145.90	Геодезический	2.50	-
87	364805.44	1228150.90	Геодезический	2.50	-
88	364825.05	1228152.47	Геодезический	2.50	-
89	364844.40	1228151.82	Геодезический	2.50	-
90	364868.32	1228149.80	Геодезический	2.50	-
91	364922.36	1228131.08	Геодезический	2.50	-
92	365011.94	1228102.13	Геодезический	2.50	-
93	365112.37	1228071.16	Геодезический	2.50	-
94	365188.00	1228048.67	Геодезический	2.50	-
95	365286.46	1227982.42	Геодезический	2.50	-
96	365371.57	1227930.36	Геодезический	2.50	-
97	365462.12	1227876.09	Геодезический	2.50	-
98	365687.96	1227739.09	Геодезический	2.50	-
99	365825.63	1227652.20	Геодезический	2.50	-
100	365894.34	1227606.51	Геодезический	2.50	-
101	365899.60	1227603.66	Геодезический	2.50	-
102	365905.39	1227602.13	Геодезический	2.50	-
103	365911.37	1227602.03	Геодезический	2.50	-
104	365924.21	1227603.02	Геодезический	2.50	-
105	365949.18	1227555.53	Геодезический	2.50	-
106	365953.03	1227550.01	Геодезический	2.50	-
107	365958.21	1227545.72	Геодезический	2.50	-

108	365964.35	1227542.97	Геодезический	2.50	-
109	365971.00	1227541.95	Геодезический	2.50	-
110	366001.05	1227541.81	Геодезический	2.50	-
111	366088.97	1227485.80	Геодезический	2.50	-
112	366093.43	1227483.31	Геодезический	2.50	-
113	366098.43	1227481.75	Геодезический	2.50	-
114	366103.65	1227481.26	Геодезический	2.50	-
115	366108.85	1227481.88	Геодезический	2.50	-
116	366113.82	1227483.56	Геодезический	2.50	-
117	366118.32	1227486.24	Геодезический	2.50	-
118	366122.16	1227489.80	Геодезический	2.50	-
119	366124.74	1227493.32	Геодезический	2.50	-
1	366145.10	1227523.74	Геодезический	0.50	-

Приложение № 2
 к приказу № 234
 Министерства строительства
 и жилищно-коммунального хозяйства
 Калининградской области
 от 07.06. 2021 года

Графическое описание местоположения границ охранной зоны газораспределительной сети: «Газопровод-отвод, АГРС к г.г. Полесск, Гвардейск Калининградской области и инженерные коммуникации: 1821 м.», расположенной по адресу: Калининградская область, Полесский район, п. Зеленое, ул. Гвардейская, дом 19.



- Масштаб 1:5000
- Используемые условные знаки и обозначения:
-  - граница охранной зоны объекта газораспределительной сети
 -  - кадастровый номер сооружения
 -  - границы ЗУ находящиеся в ЕПРН, сведения в которых действительны для определения ее местоположения
 -  - номер земельного участка в кадастровом квартале
 -  - границы кадастрового квартала
 -  - номер кадастрового квартала
- 39:10:150057:40
- 181
- 39:10:530005

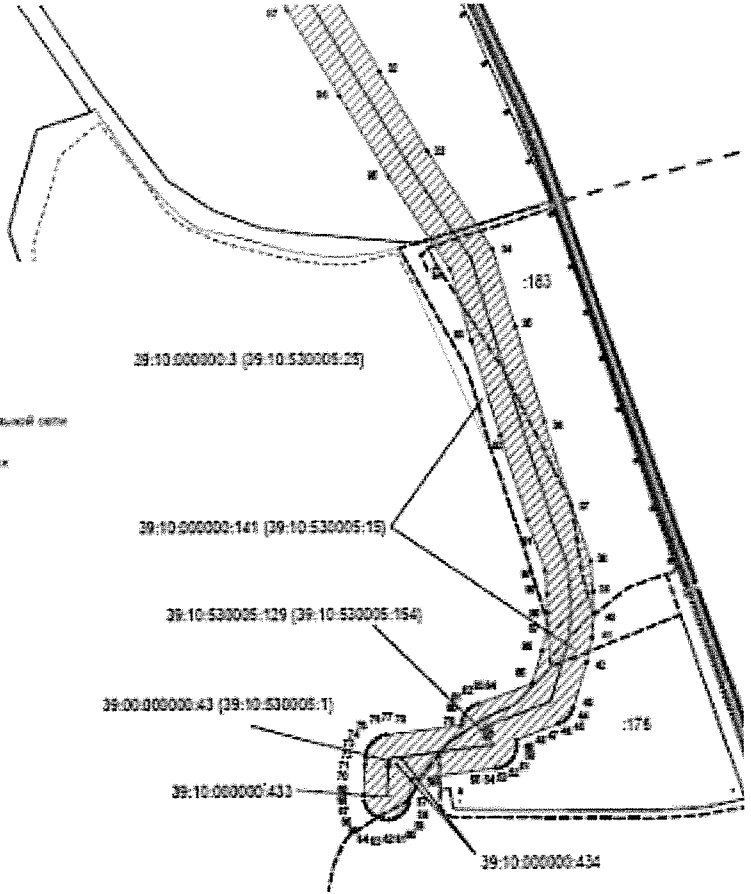
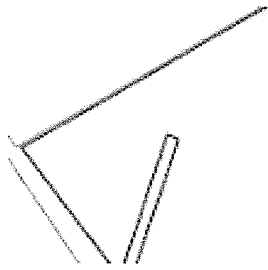

Масштаб 1:5000

- Используемые условные знаки и обозначения:
- граница охранной зоны объекта газораспределительной сети
 - кадастровый номер сооружения
 - границы ЗУ инженерной в БРН, сведения о которых доступны для определения их местоположения
 - номер земельного участка в кадастровом квартале
 - границы кадастрового квартала
 - номер кадастрового квартала

39:10:130007:45

:161

39:10:530005