

**МИНИСТЕРСТВО СТРОИТЕЛЬСТВА
И ЖИЛИЩНО-КОММУНАЛЬНОГО ХОЗЯЙСТВА
КАЛИНИНГРАДСКОЙ ОБЛАСТИ**

ПРИКАЗ

17 ноября 2021 года № 427
г. Калининград

**Об утверждении границ охранных зон газораспределительных сетей
и наложении ограничений (обременений) на входящие
в них земельные участки**

В соответствии с Земельным Кодексом Российской Федерации, Правилами охраны газораспределительных сетей, утвержденными постановлением Правительства Российской Федерации от 20 ноября 2000 года № 878 «Об утверждении правил охраны газораспределительных сетей», Положением о Министерстве строительства и жилищно-коммунального хозяйства Калининградской области, утвержденным постановлением Правительства Калининградской области от 01 февраля 2017 года № 26, Административным регламентом предоставления государственной услуги «Утверждение границ охранных зон газораспределительных сетей и наложение ограничений (обременений) на входящие в них земельные участки», утвержденным приказом Министерства строительства и жилищно-коммунального хозяйства Калининградской области от 03 июля 2017 года № 176 (с учетом изменений), на основании заявления от 18 октября 2021 года № 18/02 Акционерного общества «Калининградгазификация», п р и к а з ы в а ю:

1. Утвердить границы охранной зоны газораспределительной сети: «Участок газопровода низкого давления до границ земельного участка с кадастровым номером 39:19:010307:235 по ул. Калининградское шоссе, 3 в гор. Пионерский Калининградской области», кадастровый (или условный) номер 39:19:000000:1713, вдоль трассы в виде территории ограниченной условными линиями, проходящими на расстоянии 2 метров с каждой стороны газопровода, по характерным точкам согласно приложению № 1 к настоящему приказу, с графическим описанием местоположения согласно приложению № 2 к настоящему приказу.

2. Установить ограничения (обременения) прав на земельные участки, входящие в охранную зону газораспределительной сети, указанной в пункте 1 настоящего приказа, определив условия использования в соответствии с пунктами 14-16 Правил охраны газораспределительных сетей, утвержденных постановлением Правительства Российской Федерации от 20 ноября 2000 года № 878 «Об утверждении правил охраны газораспределительных сетей».

3. Отделу газоснабжения и газификации департамента развития жилищно-коммунального хозяйства Министерства строительства

и жилищно-коммунального хозяйства Калининградской области (Егорова И.И.) обеспечить:

1) публикацию настоящего приказа на официальном сайте Министерства строительства и жилищно-коммунального хозяйства Калининградской области в информационно-телекоммуникационной сети «Интернет»;

2) направление копии настоящего приказа:

2.1) в орган местного самоуправления муниципального образования Калининградской области по месту нахождения охранной зоны объекта газораспределительной сети, указанной в пункте 1 настоящего приказа;

2.2) в филиал государственного бюджетного учреждения «Федеральная кадастровая палата Росреестра» по Калининградской области.

4. Приказ вступает в силу со дня его официального опубликования.

Министр

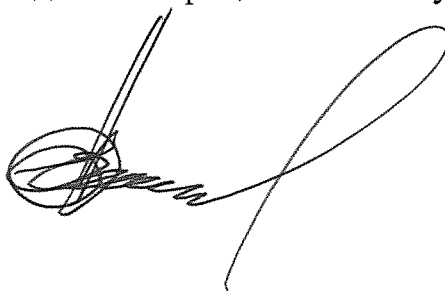

С.В. Черномаз

ПРИЛОЖЕНИЕ № 1
к приказу Министерства строительства
и жилищно-коммунального хозяйства
Калининградской области
от 17 ноября 2021 года № 427

Сведения о характерных точках границ охранной зоны газораспределительной сети: «Участок газопровода низкого давления до границ земельного участка с кадастровым номером 39:19:010307:235 по ул. Калининградское шоссе, 3 в гор. Пионерский Калининградской области», кадастровый (или условный) номер 39:19:000000:1713.

Сведения о местоположении границ объекта					
1. Система координат <u>МСК-39, зона 1</u>					
2. Сведения о характерных точках границ объекта					
Обозначение характерных точек границ	Координаты, м		Метод определения координат характерной точки	Средняя квадратическая погрешность положения характерной точки (M _i), м	Описание обозначения точки на местности (при наличии)
	X	Y			
1	2	3	4	5	6
1	381244.23	1171569.44	Аналитический метод	0.10	—
2	381244.86	1171570.45	Аналитический метод	0.10	—
3	381244.78	1171571.69	Аналитический метод	0.10	—
4	381243.68	1171573.19	Аналитический метод	0.10	—
5	381241.56	1171574.70	Аналитический метод	0.10	—
6	381241.26	1171575.09	Аналитический метод	0.10	—
7	381238.90	1171581.85	Аналитический метод	0.10	—
8	381236.24	1171586.70	Аналитический метод	0.10	—
9	381234.04	1171591.23	Аналитический метод	0.10	—
10	381231.23	1171598.63	Аналитический метод	0.10	—
11	381230.33	1171599.48	Аналитический метод	0.10	—
12	381229.10	1171599.64	Аналитический метод	0.10	—
13	381215.38	1171593.95	Аналитический метод	0.10	—
14	381210.72	1171607.53	Аналитический метод	0.10	—
15	381210.20	1171608.48	Аналитический метод	0.10	—
16	381209.12	1171609.08	Аналитический метод	0.10	—
17	381207.89	1171608.92	Аналитический метод	0.10	—
18	381206.99	1171608.07	Аналитический метод	0.10	—
19	381206.75	1171606.86	Аналитический метод	0.10	—
20	381212.45	1171590.33	Аналитический метод	0.10	—
21	381213.35	1171589.48	Аналитический метод	0.10	—
22	381214.58	1171589.32	Аналитический метод	0.10	—
23	381228.32	1171595.05	Аналитический метод	0.10	—
24	381230.34	1171589.70	Аналитический метод	0.10	—
25	381232.71	1171584.82	Аналитический метод	0.10	—

26	381235.20	1171580.30	Аналитический метод	0.10	—
27	381237.62	1171573.39	Аналитический метод	0.10	—
28	381238.56	1171572.02	Аналитический метод	0.10	—
29	381240.25	1171570.80	Аналитический метод	0.10	—
30	381240.19	1171570.32	Аналитический метод	0.10	—
31	381240.57	1171569.14	Аналитический метод	0.10	—
32	381241.57	1171568.42	Аналитический метод	0.10	—
33	381242.81	1171568.42	Аналитический метод	0.10	—
1	381244.23	1171569.44	Аналитический метод	0.10	—

ПРИЛОЖЕНИЕ № 2
к приказу Министерства строительства
и жилищно-коммунального хозяйства
Калининградской области
от 17 ноября 2021 года № 427

Графическое описание местоположения границ охранной зоны газораспределительной сети «Участок газопровода низкого давления до границ земельного участка с кадастровым номером 39:19:010307:235 по ул. Калининградское шоссе, 3 в гор. Пионерский Калининградской области», кадастровый (или условный) номер 39:19:000000:1713.

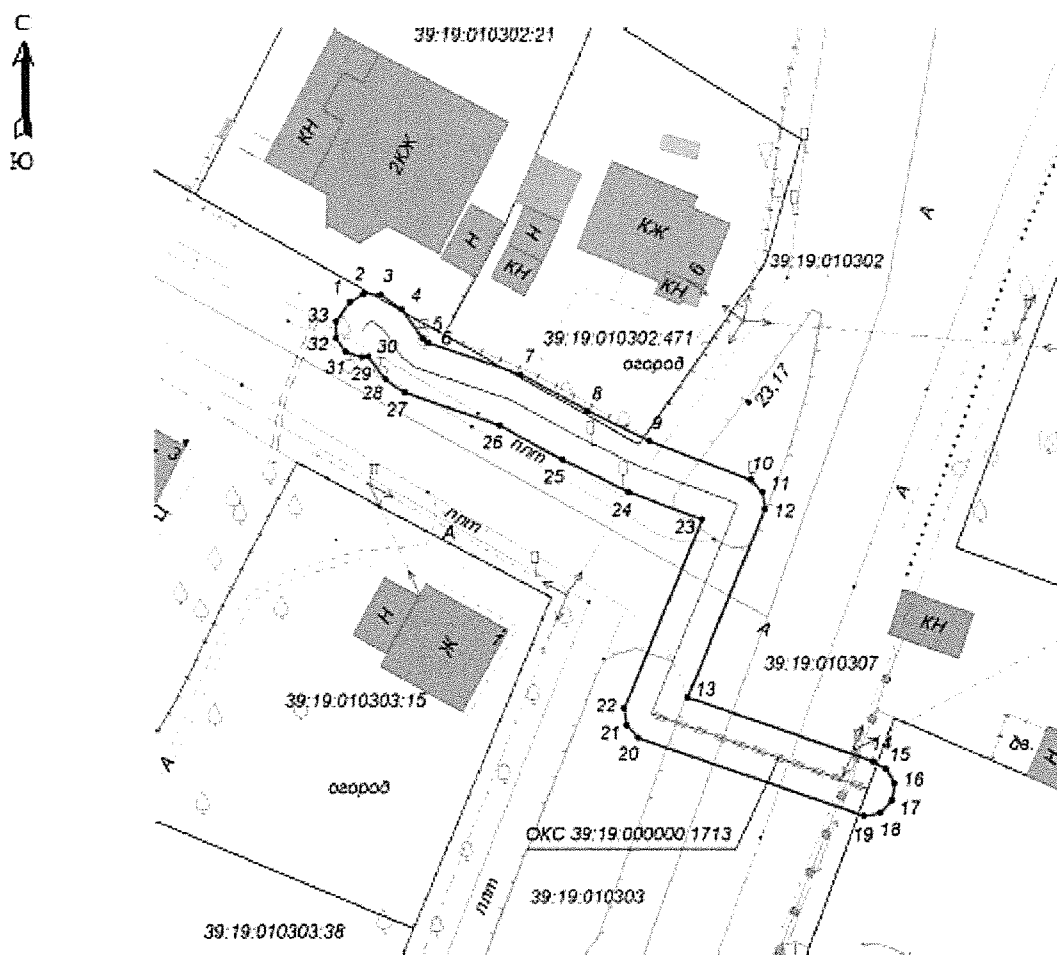

Условные обозначения:

№ п/п	Название условного знака	Изображение
1	Вновь образованная часть границы ЗОУИГ	_____
2	Характерная точка границы ЗОУИГ и ее номер	● 1
3	Существующая часть границы ЗУ по сведениям ЕГРН	_____
4	Граница кадастрового квартала	_____
5	Номер кадастрового квартала	39:03:080902
6	Кадастровый номер земельного участка	:2524