

**МИНИСТЕРСТВО СТРОИТЕЛЬСТВА  
И ЖИЛИЩНО-КОММУНАЛЬНОГО ХОЗЯЙСТВА  
КАЛИНИНГРАДСКОЙ ОБЛАСТИ**

**ПРИКАЗ**

*17 ноября* 2021 года № 426  
г. Калининград

**Об утверждении границ охранных зон газораспределительных сетей  
и наложении ограничений (обременений) на входящие  
в них земельные участки**

В соответствии с Земельным Кодексом Российской Федерации, Правилами охраны газораспределительных сетей, утвержденными постановлением Правительства Российской Федерации от 20 ноября 2000 года № 878 «Об утверждении правил охраны газораспределительных сетей», Положением о Министерстве строительства и жилищно-коммунального хозяйства Калининградской области, утвержденным постановлением Правительства Калининградской области от 01 февраля 2017 года № 26, Административным регламентом предоставления государственной услуги «Утверждение границ охранных зон газораспределительных сетей и наложение ограничений (обременений) на входящие в них земельные участки», утвержденным приказом Министерства строительства и жилищно-коммунального хозяйства Калининградской области от 03 июля 2017 года № 176 (с учетом изменений), на основании заявления от 18 октября 2021 года № 18/02 Акционерного общества «Калининградгазификация», п р и к а з ы в а ю:

1. Утвердить границы охранной зоны газораспределительной сети: «Участок газопровода низкого давления до границ земельного участка с кадастровым номером 39:02:160006:148 по ул. Железнодорожная, 7 А в п. Озерки Гвардейского района Калининградской области», кадастровый (или условный) номер 39:02:060006:575, вдоль трассы в виде территории ограниченной условными линиями, проходящими на расстоянии 2 метров с каждой стороны газопровода, по характерным точкам согласно приложению № 1 к настоящему приказу, с графическим описанием местоположения согласно приложению № 2 к настоящему приказу.

2. Установить ограничения (обременения) прав на земельные участки, входящие в охранную зону газораспределительной сети, указанной в пункте 1 настоящего приказа, определив условия использования в соответствии с пунктами 14-16 Правил охраны газораспределительных сетей, утвержденных постановлением Правительства Российской Федерации от 20 ноября 2000 года № 878 «Об утверждении правил охраны газораспределительных сетей».

3. Отделу газоснабжения и газификации департамента развития жилищно-коммунального хозяйства Министерства строительства

и жилищно-коммунального хозяйства Калининградской области (Егорова И.И.) обеспечить:

1) публикацию настоящего приказа на официальном сайте Министерства строительства и жилищно-коммунального хозяйства Калининградской области в информационно-телекоммуникационной сети «Интернет»;

2) направление копии настоящего приказа:

2.1) в орган местного самоуправления муниципального образования Калининградской области по месту нахождения охранной зоны объекта газораспределительной сети, указанной в пункте 1 настоящего приказа;

2.2) в филиал государственного бюджетного учреждения «Федеральная кадастровая палата Росреестра» по Калининградской области.

4. Приказ вступает в силу со дня его официального опубликования.

Министр

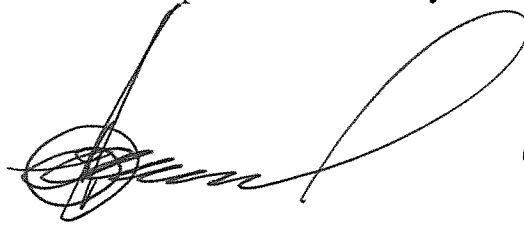

С.В. Черномаз

ПРИЛОЖЕНИЕ № 1  
к приказу Министерства строительства  
и жилищно-коммунального хозяйства  
Калининградской области  
от 17 ноября 2021 года № 426

Сведения о характерных точках границ охранной зоны газораспределительной сети: «Участок газопровода низкого давления до границ земельного участка с кадастровым номером 39:02:160006:148 по ул. Железнодорожная, 7 А в п. Озерки Гвардейского района Калининградской области», кадастровый (или условный) номер 39:02:060006:575.

Сведения о местоположении границ объекта					
1. Система координат <u>МСК-39, зона I</u>					
2. Сведения о характерных точках границ объекта					
Обозначение характерных точек границ	Координаты, м		Метод определения координат характерной точки	Средняя квадратическая погрешность положения характерной точки (M <sub>t</sub> ), м	Описание обозначения точки на местности (при наличии)
	X	Y			
1	2	3	4	5	6
1	345216.10	1213301.51	Аналитический метод	0.10	–
2	345210.18	1213332.76	Аналитический метод	0.10	–
3	345208.93	1213347.70	Аналитический метод	0.10	–
4	345206.27	1213360.23	Аналитический метод	0.10	–
5	345195.57	1213381.42	Аналитический метод	0.10	–
6	345195.10	1213382.00	Аналитический метод	0.10	–
7	345187.90	1213384.84	Аналитический метод	0.10	–
8	345172.15	1213386.95	Аналитический метод	0.10	–
9	345160.47	1213389.48	Аналитический метод	0.10	–
10	345149.21	1213392.64	Аналитический метод	0.10	–
11	345148.70	1213392.67	Аналитический метод	0.10	–
12	345147.55	1213392.21	Аналитический метод	0.10	–
13	345146.89	1213391.17	Аналитический метод	0.10	–
14	345146.97	1213389.93	Аналитический метод	0.10	–
15	345147.76	1213388.98	Аналитический метод	0.10	–
16	345159.45	1213385.62	Аналитический метод	0.10	–
17	345171.43	1213383.01	Аналитический метод	0.10	–
18	345186.79	1213380.99	Аналитический метод	0.10	–
19	345192.39	1213378.86	Аналитический метод	0.10	–
20	345202.43	1213359.06	Аналитический метод	0.10	–
21	345204.96	1213347.16	Аналитический метод	0.10	–
22	345206.21	1213332.25	Аналитический метод	0.10	–
23	345212.16	1213301.01	Аналитический метод	0.10	–
24	345212.48	1213300.33	Аналитический метод	0.10	–
25	345213.48	1213299.61	Аналитический метод	0.10	–

26	345214.72	1213299.61	Аналитический метод	0.10	–
27	345215.72	1213300.33	Аналитический метод	0.10	–
1	345216.10	1213301.51	Аналитический метод	0.10	–

**ПРИЛОЖЕНИЕ № 2**  
 к приказу Министерства строительства  
 и жилищно-коммунального хозяйства  
 Калининградской области  
 от 17 ноября 2021 года № 426

Графическое описание местоположения границ охранной зоны газораспределительной сети «Участок газопровода низкого давления до границ земельного участка с кадастровым номером 39:02:160006:148 по ул. Железнодорожная, 7 А в п. Озерки Гвардейского района Калининградской области», кадастровый (или условный) номер 39:02:060006:575.

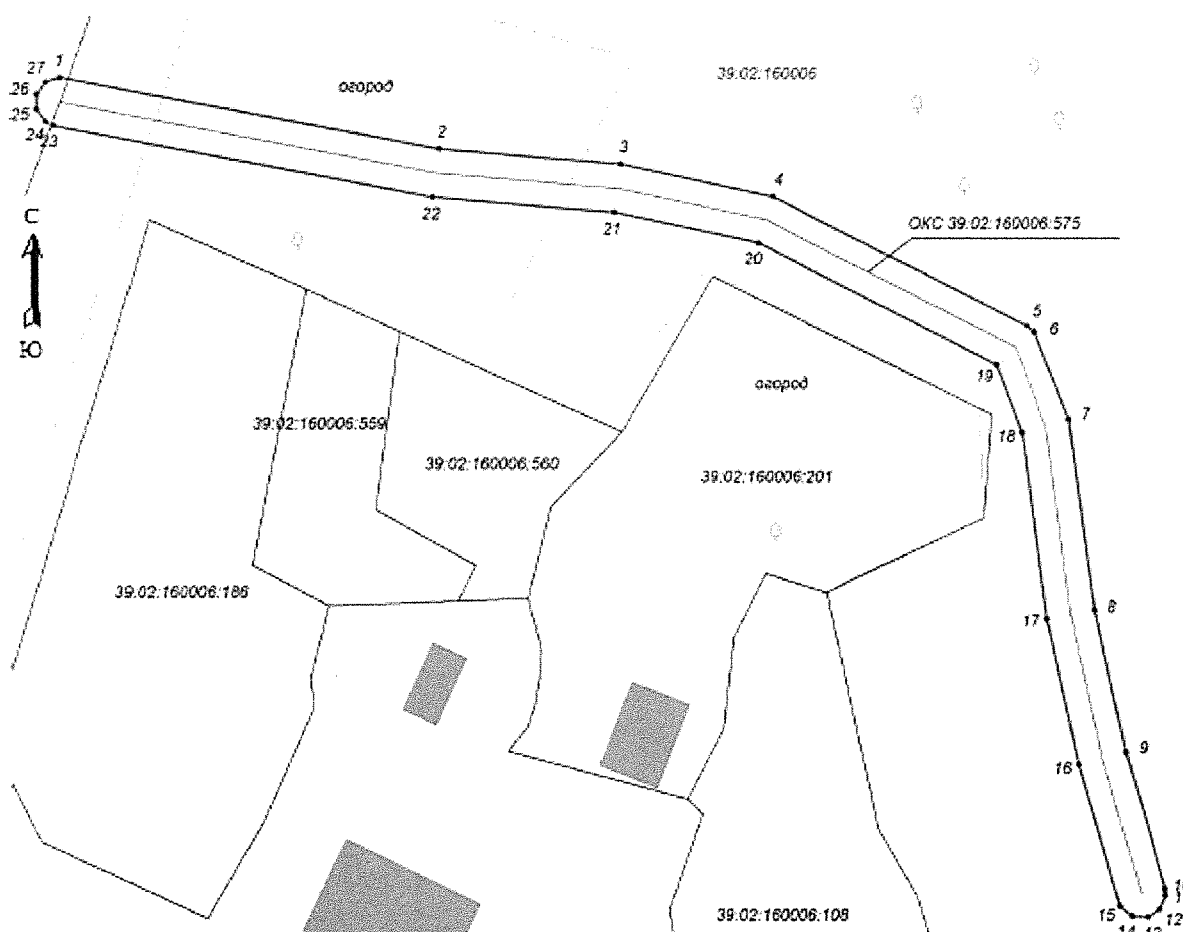

**Условные обозначения:**

№ п/п	Название условного знака	Изображение
1	Вновь образованная часть границы ЗОУИТ	_____
2	Характерная точка границы ЗОУИТ и ее номер	● 1
3	Существующая часть границы ЗУ по сведениям ЕГРН	_____
4	Граница кадастрового квартала	_____
5	Номер кадастрового квартала	39:03:080902
6	Кадастровый номер земельного участка	:2524