

МИНИСТЕРСТВО ПРИРОДНЫХ РЕСУРСОВ И ЭКОЛОГИИ КАЛУЖСКОЙ ОБЛАСТИ

ПРИКАЗ

11 сентября 2024 г.

№ 891-24

О реорганизации особо охраняемой природной территории регионального значения – памятника природы «Парк усадьбы с. Дольское»

В соответствии с Федеральным законом «Об особо охраняемых природных территориях», Законом Калужской области «О регулировании отдельных правоотношений, связанных с охраной окружающей среды, на территории Калужской области» и Законом Калужской области «О нормативных правовых актах органов государственной власти Калужской области», решением малого Совета Калужского областного Совета народных депутатов от 18.11.1993 № 184 «Об объявлении объектов памятниками природы регионального значения» (в ред. решения малого Совета Калужского областного Совета народных депутатов от 17.03.1994 № 15, постановлений Законодательного Собрания Калужской области от 16.06.2005 № 216, от 20.09.2012 № 624), приказом министерства природных ресурсов и экологии Калужской области от 08.08.2022 № 611-22 «Об утверждении акта инвентаризации памятника природы регионального значения «Парк усадьбы с. Дольское»

ПРИКАЗЫВАЮ:

1. Реорганизовать особо охраняемую природную территорию регионального значения – памятник природы «Парк усадьбы с. Дольское» посредством изменения ее границ в связи с необходимостью сохранения особо ценных природных объектов и комплексов, не входящих в границы особо охраняемой природной территории регионального значения, но расположенных в непосредственной близости от них.

2. Изменить при реорганизации особо охраняемой природной территории регионального значения – памятника природы «Парк усадьбы с. Дольское» наименование особо охраняемой природной территории регионального значения – памятника природы «Парк усадьбы с. Дольское» на наименование «Парк усадьбы «Дольское».

3. Утвердить границы особо охраняемой природной территории регионального значения – памятника природы «Парк усадьбы «Дольское» в соответствии с приложением № 1 к настоящему приказу.

4. Определить режим особой охраны особо охраняемой природной территории регионального значения – памятника природы «Парк усадьбы «Дольское» в соответствии с приложением № 2 к настоящему приказу.

5. Управлению регулирования деятельности в сфере природопользования:

5.1. Оформить охранное обязательство и паспорт особо охраняемой природной территории регионального значения – памятника природы «Парк усадьбы «Дольское»;

5.2. Обеспечить внесение в Единый государственный реестр недвижимости сведений о границах особо охраняемой природной территории регионального значения – памятника природы «Парк усадьбы «Дольское».

6. Контроль за исполнением настоящего приказа оставляю за собой.

7. Настоящий приказ вступает в силу через десять дней после его официального опубликования.

Министр



В.И. Жипа



АДМИНИСТРАЦИЯ ГУБЕРНАТОРА КАЛУЖСКОЙ ОБЛАСТИ

Зарегистрировано в Государственном реестре нормативных
правовых актов исполнительных органов государственной власти
Калужской области

Регистрационный № 14622

03 10 2024.

Приложение № 1
к приказу министерства
природных ресурсов и экологии
Калужской области
от 11.09.2024 № 891-24

**Сведения о границах особо охраняемой природной территории
регионального значения – памятника природы «Парк усадьбы «Дольское»**

Описание местоположения границ особо охраняемой природной территории
регионального значения – памятника природы «Парк усадьбы «Дольское»

Раздел 1

Сведения об особо охраняемой природной территории регионального значения – памятнике природы «Парк усадьбы «Дольское» (далее – объект)		
№ п/п	Характеристики объекта	Описание характеристик
1	2	3
1	Местоположение объекта	Калужская область, Малоярославецкий район, дер. Дольское
2	Площадь объекта +/- величина погрешности определения площади (Р +/- Дельта Р)	180867 м ² ± 2208
3	Иные характеристики объекта	Кластерность – 1

Раздел 2

Сведения о местоположении границ объекта					
1. Система координат <i>СК кадастрового округа</i>					
2. Сведения о характерных точках границ объекта					
Обозначение характерных точек границ	Координаты, м		Метод определения координат характерной точки	Средняя квадратическая погрешность положения характерной точки (Mt), м	Описание обозначения точки на местности (при наличии)
	X	Y			
1	2	3	4	5	6
1	461576.30	1310839.83	аналитический	2.50	-
2	461577.91	1310851.24	аналитический	2.50	-
3	461570.97	1310873.67	аналитический	2.50	-
4	461569.35	1310896.08	аналитический	2.50	-
5	461575.36	1310917.80	аналитический	2.50	-
6	461588.54	1310959.49	аналитический	2.50	-
7	461590.38	1311000.06	аналитический	2.50	-
8	461595.23	1311028.47	аналитический	2.50	-
9	461616.03	1311066.37	аналитический	2.50	-
10	461686.04	1311153.24	аналитический	2.50	-

11	461692.09	1311153.56	аналитический	2.50	-
12	461693.40	1311240.93	аналитический	2.50	-
13	461692.42	1311293.18	аналитический	2.50	-
14	461683.04	1311307.41	аналитический	2.50	-
15	461674.94	1311342.01	аналитический	2.50	-
16	461659.73	1311362.77	аналитический	2.50	-
17	461585.96	1311381.20	аналитический	2.50	-
18	461525.89	1311453.91	аналитический	2.50	-
19	461453.32	1311430.11	аналитический	2.50	-
20	461391.68	1311430.50	аналитический	2.50	-
21	461384.05	1311391.00	аналитический	2.50	-
22	461366.49	1311376.90	аналитический	2.50	-
23	461344.77	1311372.97	аналитический	2.50	-
24	461322.59	1311376.67	аналитический	2.50	-
25	461295.09	1311388.92	аналитический	2.50	-
26	461258.58	1311414.10	аналитический	2.50	-
27	461247.03	1311409.48	аналитический	2.50	-
28	461237.10	1311394.23	аналитический	2.50	-
29	461260.00	1311387.22	аналитический	2.50	-
30	461282.78	1311369.24	аналитический	2.50	-
31	461285.70	1311351.64	аналитический	2.50	-
32	461278.59	1311353.98	аналитический	2.50	-
33	461276.73	1311346.64	аналитический	2.50	-
34	461229.82	1311309.67	аналитический	2.50	-
35	461233.29	1311300.19	аналитический	2.50	-
36	461294.05	1311319.60	аналитический	2.50	-
37	461308.84	1311315.21	аналитический	2.50	-
38	461338.65	1311252.60	аналитический	2.50	-
39	461333.33	1311228.34	аналитический	2.50	-
40	461301.22	1311198.53	аналитический	2.50	-
41	461290.59	1311176.81	аналитический	2.50	-
42	461234.44	1311150.48	аналитический	2.50	-
43	461225.20	1311138.69	аналитический	2.50	-
44	461221.96	1311124.60	аналитический	2.50	-
45	461223.12	1311115.13	аналитический	2.50	-
46	461242.76	1311101.96	аналитический	2.50	-
47	461368.46	1311093.17	аналитический	2.50	-
48	461350.43	1311020.16	аналитический	2.50	-
49	461333.80	1310984.57	аналитический	2.50	-
50	461230.29	1310992.43	аналитический	2.50	-
51	461263.10	1310955.92	аналитический	2.50	-
52	461333.64	1310958.89	аналитический	2.50	-
53	461376.89	1310946.73	аналитический	2.50	-
54	461396.18	1310930.97	аналитический	2.50	-
55	461397.57	1310910.64	аналитический	2.50	-
56	461394.40	1310904.07	аналитический	2.50	-
57	461376.77	1310870.89	аналитический	2.50	-
58	461400.40	1310880.90	аналитический	2.50	-
59	461447.36	1310883.61	аналитический	2.50	-
60	461475.78	1310876.68	аналитический	2.50	-

Раздел 4

План границ объекта

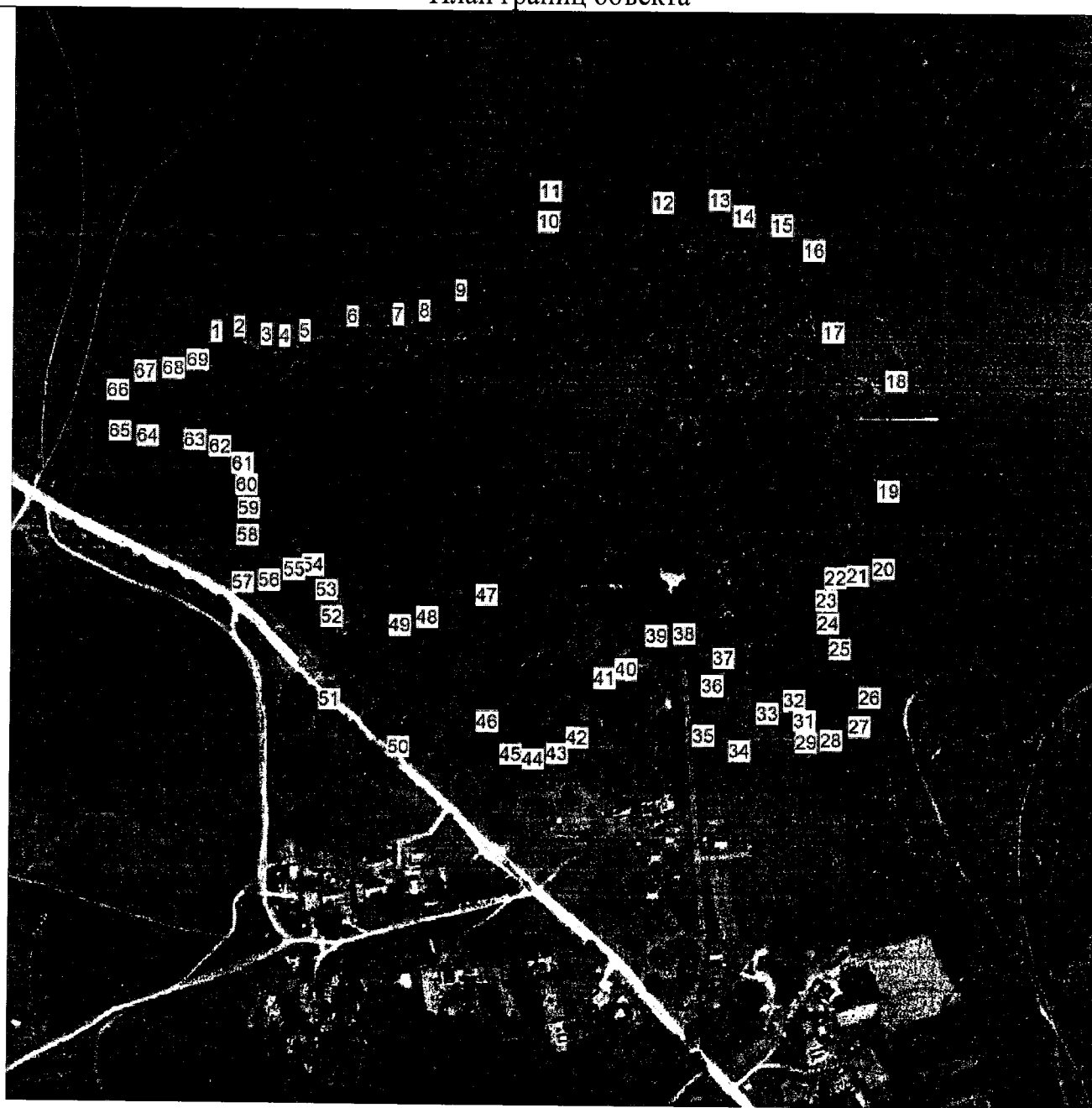

Масштаб 1:5000

Используемые условные знаки и обозначения:

— граница особо охраняемой природной территории

• 1 характерные точки границы

Приложение № 2
к приказу министерства
природных ресурсов и экологии
Калужской области
от 11.09.2024 № 891-24

**Режим особой охраны особо охраняемой природной территории
регионального значения – памятника природы «Парк усадьбы «Дольское»**

1. На территории, на которой находится особо охраняемая природная территория регионального значения – памятник природы «Парк усадьбы «Дольское», запрещается всякая деятельность, влекущая за собой нарушение сохранности памятника природы, в том числе:

1.1. Строительство объектов капитального строительства, не связанное с обеспечением функционирования памятника природы, за исключением случаев, указанных в подпункте 3.1 настоящего приложения.

1.2. Нарушение почвенного покрова, производство земляных работ, за исключением проведения мероприятий по сохранению и восстановлению памятника природы.

1.3. Проведение геологоразведочных работ, поиск и добыча полезных ископаемых.

1.4. Распашка земель, проведение сельскохозяйственных работ.

1.5. Деятельность, влекущая за собой изменение гидрологического режима.

1.6. Загрязнение и засорение поверхностных и подземных вод, сброс сточных вод.

1.7. Применение удобрений и ядохимикатов.

1.8. Рубка древесной и кустарниковой растительности, нарушение растительного покрова, за исключением проведения научных исследований и мероприятий по сохранению и восстановлению памятника природы.

1.9. Уничтожение объектов животного мира и причинение им вреда, сбор, отлов, изъятие объектов животного мира из среды их обитания, а также причинение вреда местам обитания объектов животного мира.

1.10. Сброс отходов производства и потребления вне специально отведенных для этого мест, складирование, размещение, захоронение всех видов отходов, материалов, грунтов, снега.

1.11. Движение и стоянка механических транспортных средств вне существующей дорожно-тропиночной сети, не связанные с обеспечением функционирования памятника природы.

1.12. Разведение костров, сжигание сухих листьев и травы.

1.13. Расширение существующей дорожно-тропиночной сети.

1.14. Выгул, прогон и выпас сельскохозяйственных животных.

1.15. Повреждение ограждений, информационных знаков, стенов, указателей и других объектов инфраструктуры памятника природы.

2. Режим особой охраны особо охраняемой природной территории регионального значения – памятника природы «Парк усадьбы «Дольское» устанавливается бессрочно.

3. На особо охраняемой природной территории регионального значения – памятнике природы «Парк усадьбы «Дольское» допускается по согласованию с министерством природных ресурсов и экологии Калужской области:

3.1. Строительство линейных объектов при условии наличия в предусмотренных законодательством случаях разрешения, выданного министерством природных ресурсов и экологии Калужской области в установленном законодательством порядке.

3.2. Эксплуатация, ремонт, регламентное обслуживание и реконструкция существующих объектов капитального строительства, линейных объектов (при условии наличия в предусмотренных законодательством случаях разрешения, выданного министерством природных ресурсов и экологии Калужской области в установленном законодательством порядке) и некапитальных строений, сооружений, не влекущие за собой нарушение сохранности памятника природы.

3.3. Проведение противопожарных, санитарно-оздоровительных и иных профилактических мероприятий, необходимых для обеспечения противопожарной безопасности и поддержания санитарных свойств территории памятника природы; посадка деревьев, кустарников и других зеленых насаждений.

3.4. Использование биологических мер борьбы с вредителями леса.

3.5. Устройство гнездовий для птиц.

3.6. Проведение научных исследований, включая экологический мониторинг.

3.7. Организация эколого-просветительских мероприятий (проведение учебно-познавательных экскурсий, организация и обустройство экологических учебных троп).