

ИНСПЕКЦИЯ ПО ОХРАНЕ ОБЪЕКТОВ КУЛЬТУРНОГО НАСЛЕДИЯ КОСТРОМСКОЙ ОБЛАСТИ

ПРИКАЗ

№ 70-НПА от 30.09.2024

г. Кострома

Об утверждении графического описания местоположения границ защитных зон объектов культурного наследия с перечнем координат характерных точек этих границ в системе координат, установленной для ведения Единого государственного реестра недвижимости, режима использования земель в границах защитных зон объектов культурного наследия

В соответствии со статьями 105, 106 Земельного кодекса Российской Федерации, абзацем седьмым пункта 1 статьи 20.2 и статьей 34.1 Федерального закона от 25 июня 2002 года № 73-ФЗ «Об объектах культурного наследия (памятниках истории и культуры) народов Российской Федерации», Положением об инспекции по охране объектов культурного наследия Костромской области, утвержденным постановлением губернатора Костромской области от 16 ноября 2015 года № 206 «Об инспекции по охране объектов культурного наследия Костромской области»,

ПРИКАЗЫВАЮ:

1. Утвердить:

1) графическое описание местоположения границ защитной зоны объектов культурного наследия федерального значения «Комплекс зданий: Церковь Троицы, 1668 г.; Церковь Михаила Архангела, 1668 г.; Трапезная, 1688 г.; Усыпальница, 1668 г. Стены и башни, 1668 г.» (адрес в соответствии с актом о постановке на государственную охрану: Костромская область, Буйский район, село Ликурга; адрес в соответствии с Федеральной информационной адресной системой: Костромская область, муниципальный район Буйский, сельское поселение Центральное, село Ликурга, улица

Троицкая, дом 46А) с перечнем координат характерных точек этих границ в системе координат, установленной для ведения Единого государственного реестра недвижимости, режим использования земель в границах защитной зоны объектов культурного наследия.

2) графическое описание местоположения границ защитной зоны объектов культурного наследия федерального значения «Троице-Сыпановский монастырь», XVII в.: Церковь, 1722 г.; Ограда, кон. XVIII в. - 1835 г.; Башни, кон. XVII в. - 1835 г.; Церковь Троицы, 1722 г.» (адрес в соответствии с актом о постановке на государственную охрану: Костромская область, Нерехтский район, село Троица; адрес в соответствии с Федеральной информационной адресной системой Костромская область, Муниципальный район город Нерехта и Нерехтский район, сельское поселение Пригородное, село Троица, улица Центральная, дом 1) с перечнем координат характерных точек этих границ в системе координат, установленной для ведения Единого государственного реестра недвижимости, режим использования земель в границах защитной зоны объектов культурного наследия.

3) графическое описание местоположения границ защитной зоны объекта культурного наследия федерального значения «Воскресенская церковь», 1680 г. (адрес в соответствии с актом о постановке на государственную охрану: Костромская область, пос. Сусанино, пл. Сусанина; адрес в соответствии с Федеральной информационной адресной системой: Костромская область, муниципальный район Сусанинский, городское поселение поселок Сусанино, поселок городского типа Сусанино, улица Советская, 33а) и объектов культурного наследия регионального значения «Ансамбль Воскресенской церкви, XVII – XIX вв.: Ограда с башнями, XIX в.» (адрес в соответствии с актом о постановке на государственную охрану: Костромская область, пос. Сусанино, центр; адрес в соответствии с Федеральной информационной адресной системой: Костромская область, муниципальный район Сусанинский, городское поселение поселок Сусанино, поселок городского типа Сусанино, улица Советская, 33а) с перечнем координат характерных точек этих границ в системе координат, установленной для ведения Единого государственного реестра недвижимости, режим использования земель в границах защитной зоны объектов культурного наследия.

4) графическое описание местоположения границ защитной зоны объекта культурного наследия федерального значения «Железоборовский монастырь», XVIII - XIX вв. и объектов культурного наследия регионального значения «Железоборовский монастырь, XVIII-XIX вв.: Гостиница монастырская (келейный корпус)», 1-я пол. XIX в. (адрес в соответствии с актом о постановке на государственную охрану: Костромская область, Буйский район, село Борок; адрес в соответствии с Федеральной информационной адресной системой: Костромская область, муниципальный район Буйский, сельское поселение Центральное, село Борок, улица Колхозная, здание 43) с перечнем координат характерных точек этих границ в системе координат, установленной для ведения Единого государственного

реестра недвижимости, режим использования земель в границах защитной зоны объектов культурного наследия.

2. Отделу учета и использования объектов культурного наследия инспекции направить графическое описание местоположения границ защитных зон указанных объектов культурного наследия с перечнем координат характерных точек этих границ в системе координат, установленной для ведения Единого государственного реестра недвижимости, в филиал ППК «Роскадастр» по Костромской области.

3. Настоящий приказ вступает в силу со дня его официального опубликования.

Врио начальника
инспекции

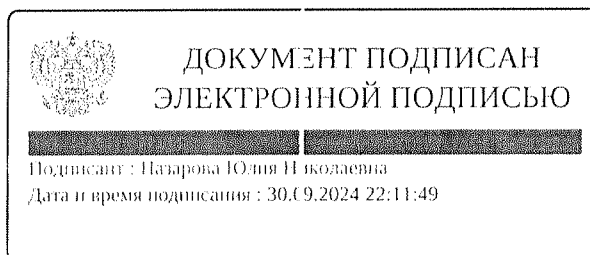

Ю.Н. Назарова

к приказу инспекции по охране
объектов культурного наследия
Костромской области

№ 70-НПА от 30.09.2024

Описание местоположения границ
защитной зоны объектов культурного наследия федерального значения
«Комплекс зданий: Церковь Троицы, 1668 г.; Церковь Михаила Архангела,
1668 г.; Трапезная, 1688 г.; Усыпальница, 1668 г. Стены и башни, 1668 г.»
(Костромская область, Буйский район, село Ликурга)

1. Графическое описание местоположения границ защитной зоны
объектов культурного наследия федерального значения «Комплекс зданий:
Церковь Троицы, 1668 г.; Церковь Михаила Архангела, 1668 г.; Трапезная,
1688 г.; Усыпальница, 1668 г. Стены и башни, 1668 г.» (Костромская область,
Буйский район, село Ликурга)

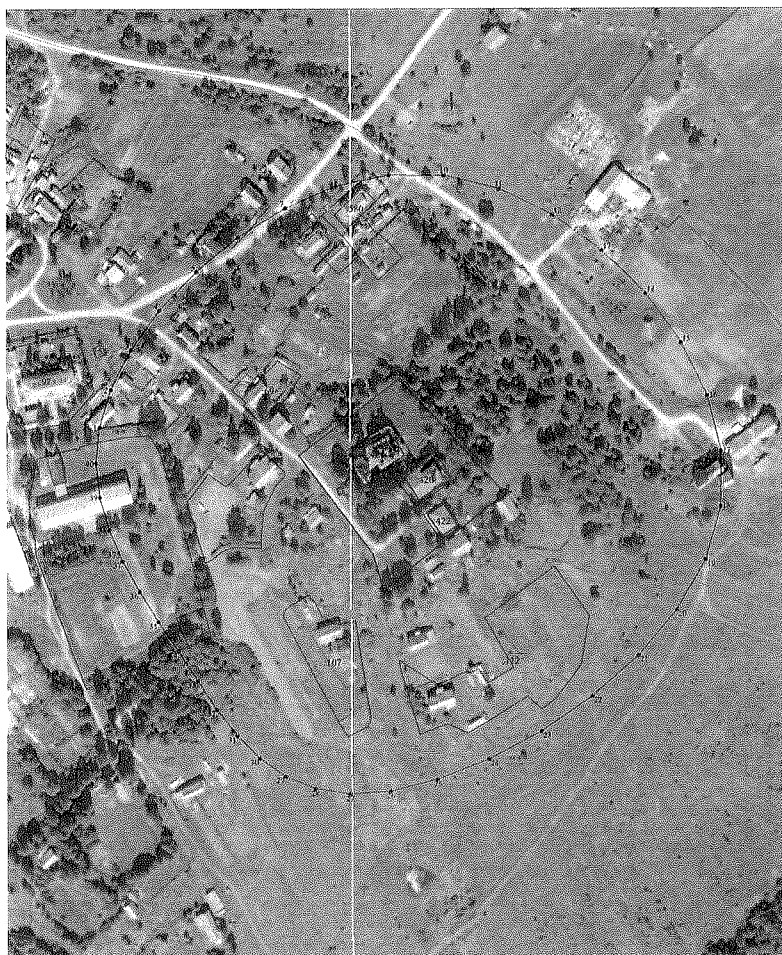

Масштаб 1:2000

Используемые условные знаки и обозначения :

- 1 - характерная точка контура , сведения о которой позволяют однозначно определить её на местности
- - вновь образованная часть контура , сведения о которой достаточны для определения её местоположения
- - существующая часть контура , имеющиеся в ЕГРН сведения которой достаточны для определения её местоположения
- :] - обозначение земельного участка
- - граница кадастрового деления
- 44:32:020217 - обозначение кадастрового квартала
- - обозначение контура объекта культурного наследия , для которой образована защитная зона

2. Координаты характерных (поворотных) точек границ защитной зоны объектов культурного наследия

Обозначение характерной точки	Координаты характерных точек в местной системе координат (МСК-44) г. Кострома		Метод определения	Средняя квадратичная погрешность положения характерной точки (Mt),м
	X	Y		
Наружный контур				
1	381707,12	1266993,40	Картометрический	1
2	381734,64	1267001,63	Картометрический	1
3	381763,70	1267016,40	Картометрический	1
4	381793,08	1267037,19	Картометрический	1
5	381821,28	1267063,18	Картометрический	1
6	381846,78	1267093,52	Картометрический	1
7	381868,08	1267127,41	Картометрический	1
8	381883,68	1267164,02	Картометрический	1
9	381892,07	1267202,52	Картометрический	1
10	381891,74	1267242,09	Картометрический	1
11	381881,69	1267281,79	Картометрический	1
12	381862,89	1267320,26	Картометрический	1
13	381836,85	1267356,02	Картометрический	1
14	381805,03	1267387,58	Картометрический	1
15	381768,94	1267413,47	Картометрический	1
16	381730,04	1267432,22	Картометрический	1
17	381689,83	1267442,34	Картометрический	1
18	381649,79	1267442,35	Картометрический	1
19	381611,27	1267431,38	Картометрический	1
20	381575,06	1267410,89	Картометрический	1
21	381541,81	1267382,96	Картометрический	1
22	381512,16	1267349,67	Картометрический	1
23	381486,78	1267313,07	Картометрический	1
24	381466,32	1267275,26	Картометрический	1
25	381451,42	1267238,29	Картометрический	1
26	381442,73	1267204,25	Картометрический	1
27	381440,66	1267174,73	Картометрический	1
28	381444,59	1267149,53	Картометрический	1
29	381453,64	1267127,94	Картометрический	1

30	381466,93	1267109,29	Картометрический	1
31	381483,59	1267092,89	Картометрический	1
32	381502,74	1267078,05	Картометрический	1
33	381523,52	1267064,10	Картометрический	1
34	381545,05	1267050,33	Картометрический	1
35	381566,63	1267036,34	Картометрический	1
36	381588,33	1267022,78	Картометрический	1
37	381610,39	1267010,56	Картометрический	1
38	381633,05	1267000,59	Картометрический	1
39	381656,56	1266993,80	Картометрический	1
40	381681,17	1266991,09	Картометрический	1
1	381707,12	1266993,40	Картометрический	1
Внутренний контур				
1	381615,78	1267191,1	Картометрический	0,2
2	381686,73	1267137,74	Картометрический	0,2
3	381742,87	1267210,73	Картометрический	0,2
4	381659,27	1267286,73	Картометрический	0,2
5	381589,56	1267199,25	Картометрический	0,2
1	381615,78	1267191,1	Картометрический	0,2

3. Режим использования земельного участка в границах защитной зоны объектов культурного наследия значения.

В границах защитной зоны объектов культурного наследия запрещается строительство объектов капитального строительства и их реконструкция, связанная с изменением их параметров (высоты, количества этажей, площади), за исключением строительства и реконструкции линейных объектов.

к приказу инспекции по охране
объектов культурного наследия
Костромской области
№ 70-НПА от 30.09.2024

Описание местоположения границ
защитной зоны объектов культурного наследия федерального значения
«Троице-Сыпановский монастырь», XVII в.: Церковь, 1722 г.; Ограда, кон.
XVIIв. - 1835 г.; Башни, кон. XVII в. - 1835 г.; Церковь Троицы, 1722 г.»
(Костромская область, Нерехтский район, село Троица)

1. Графическое описание местоположения границ защитной зоны
объектов культурного наследия федерального значения «Троице-Сыпановский
монастырь», XVII в.: Церковь, 1722 г.; Ограда, кон. XVIIв. - 1835 г.; Башни,
кон. XVII в. - 1835 г.; Церковь Троицы, 1722 г.» (Костромская область,
Нерехтский район, село Троица)

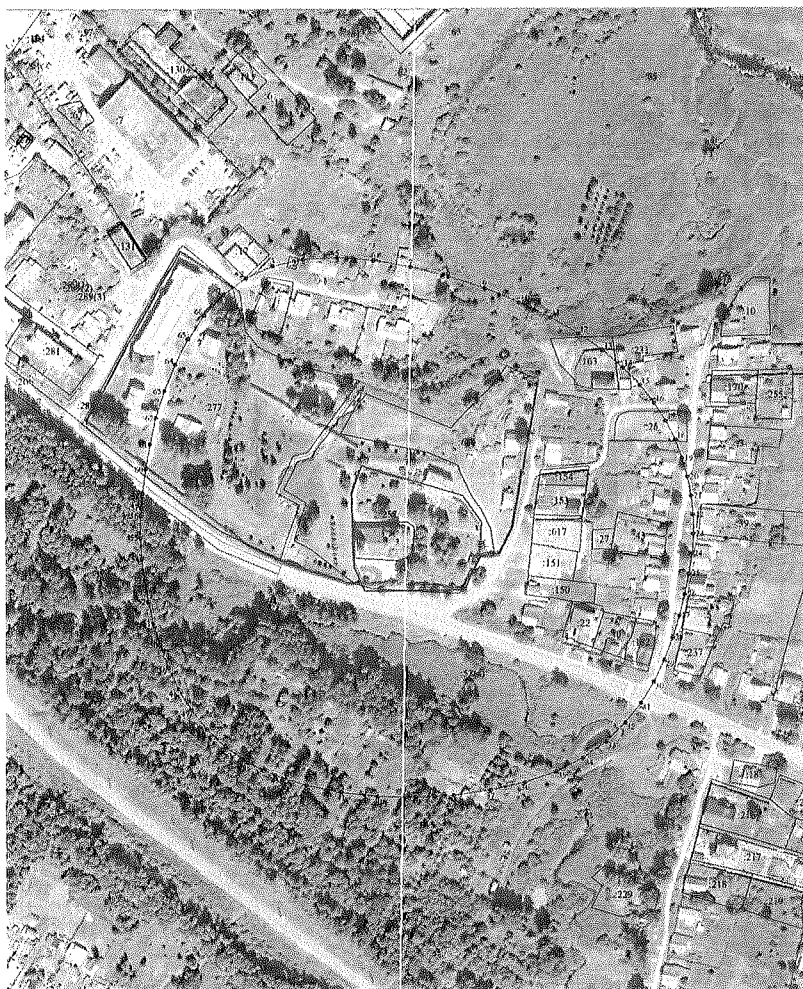

- Масштаб 1:2000
Используемые условные знаки и обозначения :
- 1 - характеристическая точка контура, сведения о которой позволяют однозначно определить её на местности
 - - вновь образованная часть контура, сведения о которой достаточны для определения её местоположения
 - - существующая часть контура, имеющаяся в ЕГРН сведения о которой достаточны для определения её местоположения
 - :1 - обозначение земельного участка
 - - граница кадастрового деления
 - 44:32:020217 - обозначение кадастрового квартала
 - - обозначение контура объекта культурного наследия, для которой образована защитная зона

2. Координаты характерных (поворотных) точек границ защитной зоны объектов культурного наследия

Обозначение характерной точки	Координаты характерных точек в местной системе координат (МСК-44) г. Кострома		Метод определения	Средняя квадратичная погрешность положения характерной точки (Mt), м
	X	Y		
Наружный контур				
1	255320,14	1193236,43	Картометрический	1
2	255331,93	1193252,23	Картометрический	1
3	255340,40	1193270,78	Картометрический	1
4	255345,09	1193292,17	Картометрический	1
5	255346,25	1193315,82	Картометрический	1
6	255344,32	1193341,02	Картометрический	1
7	255339,74	1193367,02	Картометрический	1
8	255332,94	1193393,11	Картометрический	1
9	255324,36	1193418,55	Картометрический	1
10	255314,43	1193442,61	Картометрический	1
11	255303,60	1193464,57	Картометрический	1
12	255292,22	1193483,84	Картометрический	1
13	255280,44	1193500,47	Картометрический	1
14	255268,29	1193514,66	Картометрический	1
15	255255,86	1193526,61	Картометрический	1
16	255243,19	1193536,50	Картометрический	1
17	255230,36	1193544,55	Картометрический	1
18	255217,41	1193550,94	Картометрический	1
19	255204,40	1193555,88	Картометрический	1
20	255191,39	1193559,53	Картометрический	1
21	255178,32	1193561,97	Картометрический	1
22	255165,13	1193563,26	Картометрический	1
23	255151,76	1193563,43	Картометрический	1
24	255138,14	1193562,56	Картометрический	1
25	255124,20	1193560,68	Картометрический	1
26	255109,89	1193557,85	Картометрический	1
27	255095,14	1193554,11	Картометрический	1
28	255079,94	1193549,47	Картометрический	1
29	255064,56	1193543,69	Картометрический	1
30	255049,33	1193536,47	Картометрический	1

31	255034,56	1193527,53	Картометрический	1
32	255020,58	1193516,57	Картометрический	1
33	255007,73	1193503,31	Картометрический	1
34	254996,31	1193487,44	Картометрический	1
35	254986,66	1193468,68	Картометрический	1
36	254979,05	1193446,91	Картометрический	1
37	254973,54	1193422,77	Картометрический	1
38	254970,12	1193397,03	Картометрический	1
39	254968,80	1193370,50	Картометрический	1
40	254969,58	1193343,98	Картометрический	1
41	254972,46	1193318,27	Картометрический	1
42	254977,45	1193294,16	Картометрический	1
43	254984,54	1193272,45	Картометрический	1
44	254993,69	1193253,76	Картометрический	1
45	255004,65	1193237,98	Картометрический	1
46	255017,08	1193224,81	Картометрический	1
47	255030,70	1193213,97	Картометрический	1
48	255045,18	1193205,16	Картометрический	1
49	255060,21	1193198,09	Картометрический	1
50	255075,49	1193192,47	Картометрический	1
51	255090,70	1193188,01	Картометрический	1
52	255105,61	1193184,47	Картометрический	1
53	255120,32	1193181,82	Картометрический	1
54	255135,03	1193180,09	Картометрический	1
55	255149,92	1193179,29	Картометрический	1
56	255165,18	1193179,47	Картометрический	1
57	255170,95	1193179,89	Картометрический	1
58	255178,64	1193180,46	Картометрический	1
59	255180,98	1193180,63	Картометрический	1
60	255197,53	1193182,81	Картометрический	1
61	255215,00	1193186,04	Картометрический	1
62	255233,44	1193190,36	Картометрический	1
63	255252,36	1193195,99	Картометрический	1
64	255271,13	1193203,18	Картометрический	1
65	255289,10	1193212,15	Картометрический	1
66	255305,65	1193223,15	Картометрический	1
1	255320,14	1193236,43	Картометрический	1
Внутренний контур				

1	255199.4	1193332.61	Метод спутниковых геодезических измерений (определений)	0,1
2	255179.04	1193403.05	Метод спутниковых геодезических измерений (определений)	0,1
3	255160.27	1193416.45	Метод спутниковых геодезических измерений (определений)	0,1
4	255136.58	1193415.05	Метод спутниковых геодезических измерений (определений)	0,1
5	255113.5	1193404.79	Метод спутниковых геодезических измерений (определений)	0,1
6	255112.89	1193335.04	Метод спутниковых геодезических измерений (определений)	0,1
7	255129.56	1193327.56	Метод спутниковых геодезических измерений (определений)	0,1
8	255179.92	1193325.65	Метод спутниковых геодезических измерений (определений)	0,1
1	255199.4	1193332.61	Метод спутниковых геодезических измерений (определений)	0,1

3. Режим использования земельного участка в границах защитной зоны объектов культурного наследия значения.

В границах защитной зоны объектов культурного наследия запрещается строительство объектов капитального строительства и их реконструкция, связанная с изменением их параметров (высоты, количества этажей, площади), за исключением строительства и реконструкции линейных объектов.

к приказу инспекции по охране
объектов культурного наследия
Костромской области
№ 70-НПА от 30.09.2024

Описание местоположения границ
защитной зоны объекта культурного наследия федерального значения
«Воскресенская церковь», 1680 г. (Костромская область, пос. Сусанино, пл.
Сусанина) и объектов культурного наследия регионального значения
«Ансамбль Воскресенской церкви, XVII – XIX вв.: Ограда с башнями, XIX в.»
(Костромская область, пос. Сусанино, центр)

1. Графическое описание местоположения границ защитной зоны объекта культурного наследия федерального значения «Воскресенская церковь», 1680 г. (Костромская область, пос. Сусанино, пл. Сусанина) и объектов культурного наследия регионального значения «Ансамбль Воскресенской церкви, XVII – XIX вв.: Ограда с башнями, XIX в.» (Костромская область, пос. Сусанино, центр)

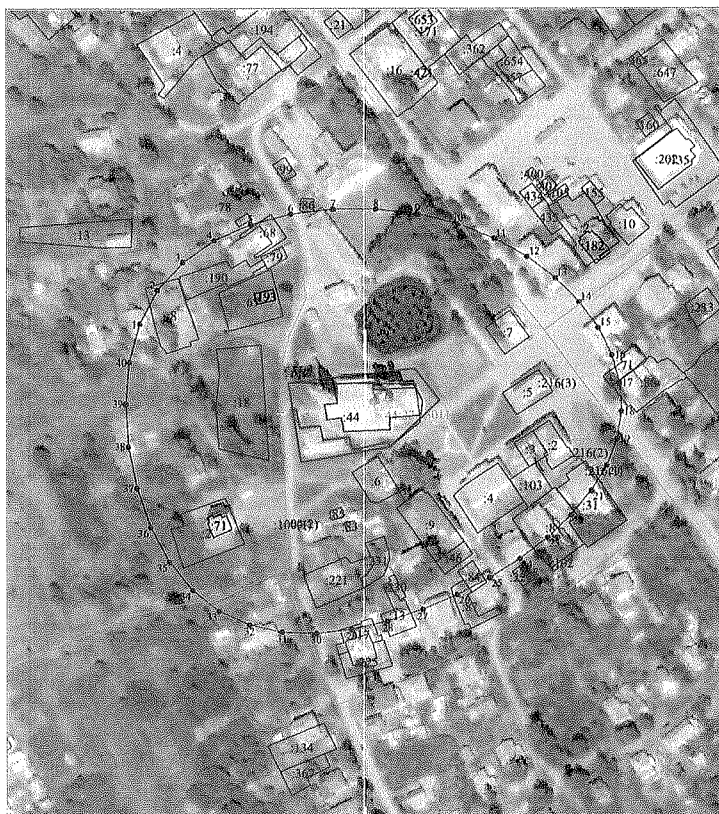

Масштаб 1:2000

Используемые условные знаки и обозначения :

- 1 - характеристическая точка контура, сведения о которой позволяют однозначно определить её на местности
- - вновь образованная часть контура, сведения о которой достаточны для определения её местоположения
- - существующая часть контура, имеющаяся в ЕИРН сведений о которой достаточны для определения её местоположения
- : 1 - обозначение земельного участка
- - граница кадастрового деления
- 44:32:020217 - обозначение кадастрового квартала
- - обозначение контура объекта культурного наследия, для которой образована защитная зона

2. Координаты характерных (поворотных) точек границ защитной зоны объектов культурного наследия

Обозначение характерной точки	Координаты характерных точек в местной системе координат (МСК-44) г. Кострома		Метод определения	Средняя квадратичная погрешность положения характерной точки (Mt), м
	X	Y		
Наружный контур				
1	333039,36	1252004,42	Картометрический	1
2	333057,96	1252014,06	Картометрический	1
3	333073,30	1252027,75	Картометрический	1
4	333085,33	1252044,90	Картометрический	1
5	333094,16	1252064,74	Картометрический	1
6	333099,91	1252086,49	Картометрический	1
7	333102,69	1252109,39	Картометрический	1
8	333102,62	1252132,65	Картометрический	1
9	333099,81	1252155,52	Картометрический	1
10	333094,39	1252177,21	Картометрический	1
11	333086,50	1252197,06	Картометрический	1
12	333076,47	1252214,78	Картометрический	1
13	333064,66	1252230,18	Картометрический	1
14	333051,45	1252243,07	Картометрический	1
15	333037,18	1252253,28	Картометрический	1
16	333022,22	1252260,61	Картометрический	1
17	333006,94	1252264,87	Картометрический	1
18	332991,70	1252265,89	Картометрический	1
19	332976,82	1252263,55	Картометрический	1
20	332962,44	1252258,08	Картометрический	1
21	332948,66	1252249,80	Картометрический	1
22	332935,59	1252239,01	Картометрический	1
23	332923,32	1252226,03	Картометрический	1
24	332911,95	1252211,16	Картометрический	1
25	332901,58	1252194,71	Картометрический	1
26	332892,31	1252177,00	Картометрический	1
27	332884,29	1252158,34	Картометрический	1
28	332877,86	1252139,11	Картометрический	1
29	332873,42	1252119,69	Картометрический	1
30	332871,35	1252100,47	Картометрический	1

31	332872,05	1252081,81	Картометрический	1
32	332875,90	1252064,12	Картометрический	1
33	332883,30	1252047,77	Картометрический	1
34	332894,64	1252033,14	Картометрический	1
35	332910,09	1252020,59	Картометрический	1
36	332928,89	1252010,42	Картометрический	1
37	332950,09	1252002,88	Картометрический	1
38	332972,70	1251998,25	Картометрический	1
39	332995,77	1251996,79	Картометрический	1
40	333018,31	1251998,76	Картометрический	1
1	333039,36	1252004,42	Картометрический	1
Внутренний контур				
1	333007.35	1252085.15	Картометрический	0,6
2	333015.30	1252153.75	Картометрический	0,6
3	332997.89	1252167.37	Картометрический	0,6
4	332972.84	1252140.59	Картометрический	0,6
5	332964.37	1252092.44	Картометрический	0,6
1	333007.35	1252085.15	Картометрический	0,6

3. Режим использования земельного участка в границах защитной зоны объектов культурного наследия значения.

В границах защитной зоны объектов культурного наследия запрещается строительство объектов капитального строительства и их реконструкция, связанная с изменением их параметров (высоты, количества этажей, площади), за исключением строительства и реконструкции линейных объектов.

к приказу инспекции по охране
объектов культурного наследия
Костромской области

№ 70-НПА от 30.09.2024

Описание местоположения границ
защитной зоны объекта культурного наследия федерального значения
«Железоборовский монастырь», XVIII - XIX вв. и объектов культурного
наследия регионального значения «Железоборовский монастырь, XVIII-XIX
вв.: Гостиница монастырская (келейный корпус)», 1-я пол. XIX в.
(Костромская область, Буйский район, село Борок)

1. Графическое описание местоположения границ защитной зоны объекта культурного наследия федерального значения «Железоборовский монастырь», XVIII - XIX вв. и объектов культурного наследия регионального значения «Железоборовский монастырь, XVIII-XIX вв.: Гостиница монастырская (келейный корпус)», 1-я пол. XIX в. (Костромская область, Буйский район, село Борок)



Масштаб 1:2000

Используемые условные знаки и обозначения :

- 1 - характеристическая точка контура, сведения о которой позволяют однозначно определить её на местности
- - вновь образованная часть контура, сведения о которой достаточны для определения её местоположения
- - существующая часть контура, имеющаяся в ЕГРН, сведения о которой достаточны для определения её местоположения
- 1 - обозначение земельного участка
- - граница кадастрового деления
- 44:32:020217 - обозначение кадастрового квартала
- - обозначение контура объекта культурного наследия, для которого образована защитная зона

2. Координаты характерных (поворотных) точек границ защитной зоны объектов культурного наследия

Обозначение характерной точки	Координаты характерных точек в местной системе координат (МСК-44) г. Кострома		Метод определения	Средняя квадратичная погрешность положения характерной точки (Mt),м
	X	Y		
Наружный контур				
1	356141,96	1254174,51	Картометрический	1
2	356162,20	1254192,36	Картометрический	1
3	356181,13	1254214,75	Картометрический	1
4	356198,27	1254241,04	Картометрический	1
5	356213,09	1254270,32	Картометрический	1
6	356225,08	1254301,70	Картометрический	1
7	356233,71	1254334,31	Картометрический	1
8	356238,48	1254367,23	Картометрический	1
9	356238,86	1254399,59	Картометрический	1
10	356234,34	1254430,50	Картометрический	1
11	356224,64	1254459,17	Картометрический	1
12	356210,45	1254485,35	Картометрический	1
13	356192,73	1254508,87	Картометрический	1
14	356172,40	1254529,59	Картометрический	1
15	356150,41	1254547,35	Картометрический	1
16	356127,70	1254562,01	Картометрический	1
17	356105,20	1254573,40	Картометрический	1
18	356083,86	1254581,38	Картометрический	1
19	356064,42	1254585,90	Картометрический	1
20	356046,88	1254587,37	Картометрический	1
21	356031,00	1254586,28	Картометрический	1
22	356016,60	1254583,14	Картометрический	1
23	356003,45	1254578,46	Картометрический	1
24	355991,36	1254572,75	Картометрический	1
25	355980,10	1254566,50	Картометрический	1
26	355969,47	1254560,22	Картометрический	1
27	355959,25	1254554,30	Картометрический	1
28	355949,17	1254548,58	Картометрический	1
29	355938,96	1254542,79	Картометрический	1
30	355928,36	1254536,68	Картометрический	1

31	355917,07	1254529,95	Картометрический	1
32	355904,83	1254522,35	Картометрический	1
33	355891,36	1254513,60	Картометрический	1
34	355876,39	1254503,42	Картометрический	1
35	355859,84	1254491,62	Картометрический	1
36	355842,41	1254478,21	Картометрический	1
37	355825,02	1254463,28	Картометрический	1
38	355808,56	1254446,92	Картометрический	1
39	355793,94	1254429,22	Картометрический	1
40	355782,07	1254410,26	Картометрический	1
41	355773,84	1254390,14	Картометрический	1
42	355770,17	1254368,94	Картометрический	1
43	355771,66	1254346,81	Картометрический	1
44	355777,80	1254324,13	Картометрический	1
45	355787,77	1254301,34	Картометрический	1
46	355800,77	1254278,91	Картометрический	1
47	355815,98	1254257,26	Картометрический	1
48	355832,59	1254236,84	Картометрический	1
49	355849,80	1254218,10	Картометрический	1
50	355866,78	1254201,49	Картометрический	1
51	355882,92	1254187,33	Картометрический	1
52	355898,36	1254175,52	Картометрический	1
53	355913,40	1254165,83	Картометрический	1
54	355928,38	1254158,03	Картометрический	1
55	355943,61	1254151,91	Картометрический	1
56	355959,42	1254147,22	Картометрический	1
57	355976,12	1254143,76	Картометрический	1
58	355994,03	1254141,29	Картометрический	1
59	356013,37	1254139,72	Картометрический	1
60	356033,90	1254139,42	Картометрический	1
61	356055,25	1254140,88	Картометрический	1
62	356077,09	1254144,63	Картометрический	1
63	356099,06	1254151,14	Картометрический	1
64	356120,80	1254160,94	Картометрический	1
1	356141,96	1254174,51	Картометрический	1
Внутренний контур				
1	356069.84	1254287.07	Метод спутниковых геодезических	0,1

			измерений (определений)	
2	356111.59	1254399.83	Метод спутниковых геодезических измерений (определений)	0,1
3	356058.77	1254437.35	Метод спутниковых геодезических измерений (определений)	0,1
4	356039.54	1254424.54	Метод спутниковых геодезических измерений (определений)	0,1
5	355974.73	1254393.24	Метод спутниковых геодезических измерений (определений)	0,1
6	355924.83	1254354.61	Метод спутниковых геодезических измерений (определений)	0,1
7	355970.33	1254298.23	Метод спутниковых геодезических измерений (определений)	0,1
8	356004.21	1254284.32	Метод спутниковых геодезических измерений (определений)	0,1
1	356069.84	1254287.07	Метод спутниковых геодезических измерений (определений)	0,1

3. Режим использования земельного участка в границах защитной зоны объектов культурного наследия значения.

В границах защитной зоны объектов культурного наследия запрещается строительство объектов капитального строительства и их реконструкция,

связанная с изменением их параметров (высоты, количества этажей, площади), за исключением строительства и реконструкции линейных объектов.